



CITTÀ DI
CASTELFRANCO
VENETO
ASSESSORATO
ALLA CULTURA



Teatro Accademico marzo 2012

1	Giovedì Ore 20.45	STAGIONE DELLA MUSICA 2012 "Swing italiano" Fotografie di un'Italia che cantava Orchestra Regionale Filarmonia Veneta Diego Basso , direttore musiche di G. Kramer e altri	Vendita biglietti: 1/3 dalle 16.00 alle 20.45
3	Sabato Ore 11.00 Ore 14.30 Ore 21.00	CONSERVATORIO DI MUSICA "A.STEFFANI" Esibizione sezione arpa solistica junior Esibizione sezione arpa solistica senior e musica da camera con arpa "L'arpa di Brandiswhiere" Fiaba musicale per orchestra d'arpa e voce recitante	"Arpissima" <i>Rassegna arpistica nazionale</i> Ingresso gratuito <i>in collaborazione con la Scuola Media P.Tola di Sassari e l'Associazione musicale Arpe Diem di Sassari</i>
4	Domenica Ore 9.00 Ore 14.30 Ore 21.00	CONSERVATORIO DI MUSICA "A.STEFFANI" Esibizione sezione arpa solistica junior Esibizione sezione arpa solistica senior e musica da camera con arpa Concerto dell'arpista Gabriella Dall'Olio	"Arpissima" <i>Rassegna arpistica nazionale</i> Ingresso gratuito
8	Giovedì Ore 20.45	ASSOCIAZIONE CASTELFRANCO PER "Donne allo specchio - Revolutionary mind" proiezioni cinematografiche dalla rassegna Cariti africane con la partecipazione della regista Sabrina Morena	Ingresso gratuito
9	Venerdì Ore 20.45	STAGIONE DELLA MUSICA 2012 <i>Concerto-evento per l'8 marzo</i> "Vivere ardendo" Voci femminili in musica e poesia Isabella Panfido , voce recitante	Vendita biglietti: 9/3 dalle 16.00 alle 20.45 <i>in collaborazione con Immaginario Sonoro e Conservatorio di Musica A. Steffani</i>
10	Sabato Ore 21.00	FILODRAMMATICA G. NEGRI "La sagra de Santamama che dura squasi na settimana" regia di Ermanno Reffo, Paolo De Santi	Ingresso gratuito , con assegnazione dei posti a partire dalle 16.00
11	Domenica Ore 17.00	TEATRO EVENTO DI VIGNOLA (MO) "Il brutto anatroccolo" liberamente ispirato alla fiaba di H.C. Andersen testo e regia di Sergio Galassi	Rassegna "Teatrone - Tutti insieme a Teatro" 2012 Prezzo biglietto: 6,00 adulti 3,00 bambini Vendita biglietti: 10/3 dalle 16.00 alle 19.00 11/3 dalle 16.00 alle 17.00
14	Mercoledì Ore 21.00	ASSOCIAZIONE CULTURALE OSTREGA! "Ostregalatina! Le immagini e il racconto dell'altro Veneto" serata di proiezioni del viaggio in Sudamerica presentano: Dimitri Feltrin, Matteo Guidolin, Francesco Quarto	Ingresso gratuito , con assegnazione dei posti a partire dalle 16.00
15	Giovedì Ore 20.45	PANTAKIN CIRCO TEATRO "Circoparola" Per voce, attrezzi e tendini testo di Tiziano Scarpa con Marcel Suluaga Gomez, Alice Macchi, Emanuele Pasqualini regia di Emanuele Pasqualini	<i>Stagione di Prosa 2011/2012</i> Spettacolo in abbonamento: tagl. n. 6 progr. A Vendita biglietti: 14/3 dalle 16.00 alle 19.00 15/3 dalle 16.00 alle 20.45
16	Venerdì Ore 20.45	REPLICA di: "Circoparola" Per voce, attrezzi e tendini	<i>Stagione di Prosa 2011/2012</i> Spettacolo in abbonamento: tagl. n. 5 progr. B Vendita biglietti: 15/3 dalle 16.00 alle 19.00 16/3 dalle 16.00 alle 20.45
17	Sabato Ore 20.30	ORCHESTRA DELLA SPERANZA "Concerto per un sorriso" Fisarmoniche e molto altro... Walter Bertolo , direttore	Ingresso gratuito , con assegnazione dei posti a partire dalle 16.00 <i>Concerto a favore della Fondazione Città della Speranza</i>
18	Domenica Ore 17.00	LUNA E GNAC TEATRO DI BERGAMO "Scarpette strette" di e con Michele Eynard e Federica Molteni teatro d'autore spettacolo vincitore del premio come migliori attori al concorso Ribalta 2010	<i>Rassegna "Teatrone - Tutti insieme a Teatro" 2012</i> Prezzo biglietto: 6,00 adulti 3,00 bambini Vendita biglietti: 17/3 dalle 16.00 alle 19.00 18/3 dalle 16.00 alle 17.00
20	Martedì Ore 20.45	CONSERVATORIO DI MUSICA "A.STEFFANI" Markus Placci , violino Roxana Bajdechi , pianoforte musiche di: R.Schumann, K.M.Szymanowski, E.W.Korngold, A.Copland, G.Gershwin	Ingresso gratuito , con assegnazione dei posti a partire dalle 16.00
23	Venerdì Ore 21.15	VENETO JAZZ Ensemble VoCello Gino Sitson , voce, composizioni, body percussion Jody Redhage , voce, violoncello Charenee Wade , voce percussioni	Prezzo biglietto: 15,00 intero 12,00 ridotto Vendita biglietti: dalle 19.00 alle 21.00 Prevendita: circuito TicketOne.it
24	Sabato Ore 17.00	CITTÀ DI CASTELFRANCO VENETO ASSESSORATO ALLA CULTURA Inaugurazione mostra "Non ti scordar di me" ritratti d'artista dal triveneto fotografie di Giancarlo Gennaro	Ingresso gratuito

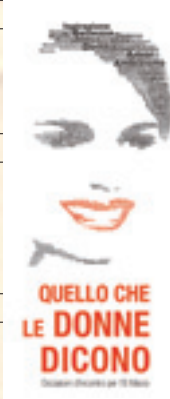

25	Domenica Ore 17.00	<u>NAUTAI TEATRO / TEATRO DEL CANGURO DI PARMA</u> “Lupusinfabula... e” spettacolo di narrazione ispirato alla fiaba di Cappuccetto Rosso con Miariam Bardini e Gigi Tapella regia di Gigi Tapella	<i>Rassegna Teatrone -Tutti insieme a Teatro”2012</i> Prezzo biglietto: 6,00 adulti 3,00 bambini Vendita biglietti: 24/3 dalle 16.00 alle 19.00 25/3 dalle 16.00 alle 17.00
29	Giovedì Ore 20.45	<u>STAGIONE DELLA MUSICA 2012</u> “Non solo musica” Elisabetta Tandura , soprano Gianni Cappelletto , pianoforte Ivano Paterno , fisarmonica musiche di: F. Cilea, J. Massenet, e altri	Vendita biglietti: 29/3 dalle 16.00 alle 20.45
30	Venerdì Ore 21.00	<u>ASSOCIAZIONE CULTURALE MARTONDEA</u> “Veneto e nuvole” concerto con il gruppo musicale Los Massadores e presentazione del libro di Monica Ruffato e Massimo De Marchi	Prezzo biglietto: 5,00 Vendita biglietti: 30/3 dalle 16.00 alle 21.00
31	Sabato Ore 20.45	<u>CORO VAL CANZOI “BEPI COCCO”</u> 35ª rassegna di canti popolari con la partecipazione del Coro ANA “Coste bianche” di Negrar (VR) e del Coro “Monti verdi” di Tirano (SO)	Prezzo biglietto: 5,00 Vendita biglietti: 31/3 dalle 16.00 alle 20.45

Galleria Teatro Accademico

Fino al 18 marzo

Mostra di acquerelli **“La pittura ha le gambe lunghe!”**
di **Toni Vedù**

Dal 24 marzo al 15 aprile

Mostra fotografica **“Non ti scordar di me”**
Ritratti d’artista del triveneto
di **Giancarlo Gennaro**

Per informazioni **Teatro Accademico**

Via Garibaldi ~ Castelfranco Veneto

Segreteria tel. 0423 735660

Biglietteria tel. 0423 735600

teatro@comune.castelfranco-veneto.tv.it

www.castelfrancoveneto.it



**ARTI GRAFICHE
POSTUMIA**

Grafica&Stampa

*servizi grafici
per la comunicazione*

Statale 53 Postumia, km 30
San Martino di Lupari (Pd)

T 049 946 9165 - F 049 946 84 48
info@grafichepostumia.it