

Studio di compatibilità idraulica

PROGETTAZIONE P.A.T.

UFFICIO DI PIANO
Bruno Berto
Luca Pozzobon

TOMBOLAN & ASSOCIATI
Piergiorgio Tombolan
Raffaello Di Paolo

REGIONE VENETO
Fabio Mattiuzzo
Giorgio Fabbian

PROVINCIA DI TREVISO
Marco Parodi
Maria Pozzobon

VALLUTAZIONE AMBIENTALE STRATEGICA, VALUTAZIONE DI INCIDENZA

Gino Bolzonello - Mauro D'Ambrosio - GREENPLAN ENGINEERING ASSOCIATI

VALUTAZIONE COMPATIBILITÀ IDRAGICA

Avise Fiume - NORDWEST INGEGNERIA SRL

QUADRO CONOSCITIVO - Andrea Merlo - Fabio Casonato - SIT AMBIENTE & TERRITORIO

ANALISI GEOLOGICHE E IDROGEOLOGICHE - Livio Sartor

ANALISI AGRONOMICHE - Gino Bolzonello - Mauro D'Ambrosio - GREEN PLAN ENGINEERING ASSOCIATI

ANALISI SOCIO ECONOMICHE - Paolo Feltin - Sergio Masat - TOLOMEO STUDI E RICERCHE SRL

Maria Comerato



IL SINDACO
Maria Comerato

ASSESSORE ALL'URBANISTICA E TERRITORIO
p.l. Firenze Verzotto

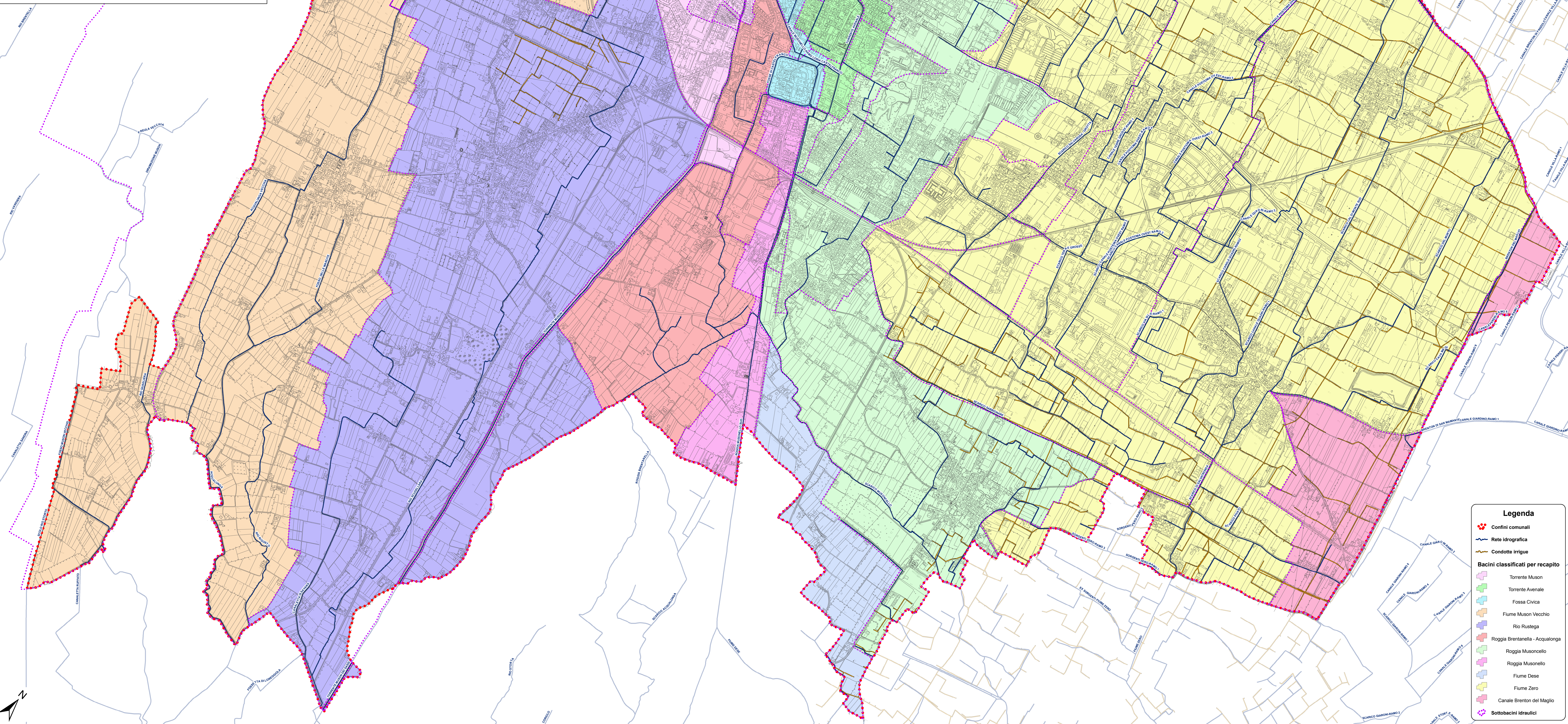

Legenda

- Confini comunali
- Rete idrografica
- Condotte irrigue
- Bacini classificati per recapito**
- Torrente Muson
- Torrente Avenale
- Fossa Civica
- Fiume Muson Vecchio
- Rio Rustega
- Roggia Brentanella - Acqualonga
- Roggia Musoncello
- Roggia Musonello
- Fiume Dese
- Fiume Zero
- Canale Brenton del Maglio
- Sottobacini idraulici

