

Carta della Fragilità

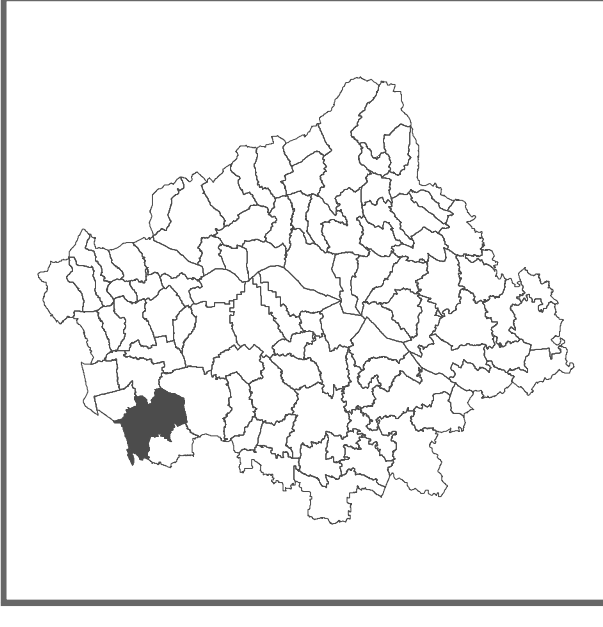

PROGETTAZIONE P.A.T.  
UFFICIO DI PIANO: TOMIOLAN & ASSOCIATI (Bruno Bano, Luca Pozzobon); REGIONE VENETO: FABIO MATTEOZZI (Fabio Matteo, Raffaele Di Paolo, Adriano Bisolo); PROVINCIA DI TREVISO: MARCO PIERDI (Marco Pierdi, Maria Pozzobon).

VALLUTAZIONE AMBIENTALE STRATEGICA, VALLUTAZIONE DI INCIDENZA  
Gino Batzzone - Mauro D'Ambruso - GREENPLAN ENGINEERING ASSOCIATI  
VALLUTAZIONE COMPATIBILITÀ GRAFICA  
AVIATE FUMI - NORDWEST INGEGNERIA SRL  
QUADRO CONSOGLIATIVO - ANREA MERLO - FABIO CASARATO - SIT AMBIENTE & TERRITORIO  
ANALISI GEOLOGICHE E IDROGEOLOGICHE - LUIGI SARTOR  
ANALISI AGRONOMICHE - GINO BATZZONE - MAURO D'AMBRUSO - GREENPLAN ENGINEERING ASSOCIATI  
ANALISI SOCIO ECONOMICHE - PAOLO FALCINI - SERGIO MASSET - TOLOMEO STUDI E RICERCHE SRL  
APPROVATO A SEGUITO DI CONFERENZA DI SERVIZI DEL 14/01/2014 E DELIBERAZIONE DELLA GIUNTA PROVINCIALE N° 29 DEL 03/02/2014 - PUBBLICATO SUL BUL N° 24 DEL 26/02/2014

LEGENDA

COMPATIBILITÀ GEOLOGICA		NORME TECNICHE
[Green box]	Area idonea	Art. 17
[Yellow 1 box]	Area idonea a condizione 1	Art. 17
[Yellow 2 box]	Area idonea a condizione 2	Art. 17
[Yellow 3 box]	Area idonea a condizione 3	Art. 17
[Yellow 4 box]	Area idonea a condizione 4	Art. 17
[Red box]	Area non idonea	Art. 17
AREE SOGGETTE A VULNERABILITÀ DELL'ACQUIFERO		
[Purple box]	Area con vulnerabilità elevata	Art. 18
[Orange box]	Area con vulnerabilità media	Art. 18
[Light orange box]	Area con vulnerabilità da media a bassa	Art. 18
AREE SOGGETTE A DISSESTO IDROGEOLOGICO		
[Blue dashed box]	Area esondabile o a ristagno idrico	Art. 19
[Blue hatched box]	Area di risorgiva	Art. 19
[Pink hatched box]	Area di cava con scarpate instabili	Art. 19
TUTELA AI SENSI DELL'ART. 41 DELLA L.R. 11/2004		
[Red diamond]	Siti a rischio archeologico	Art. 20
[Blue dashed box]	Zone di Tutela - lett. g) art. 41 L.R. 11/2004	Art. 20

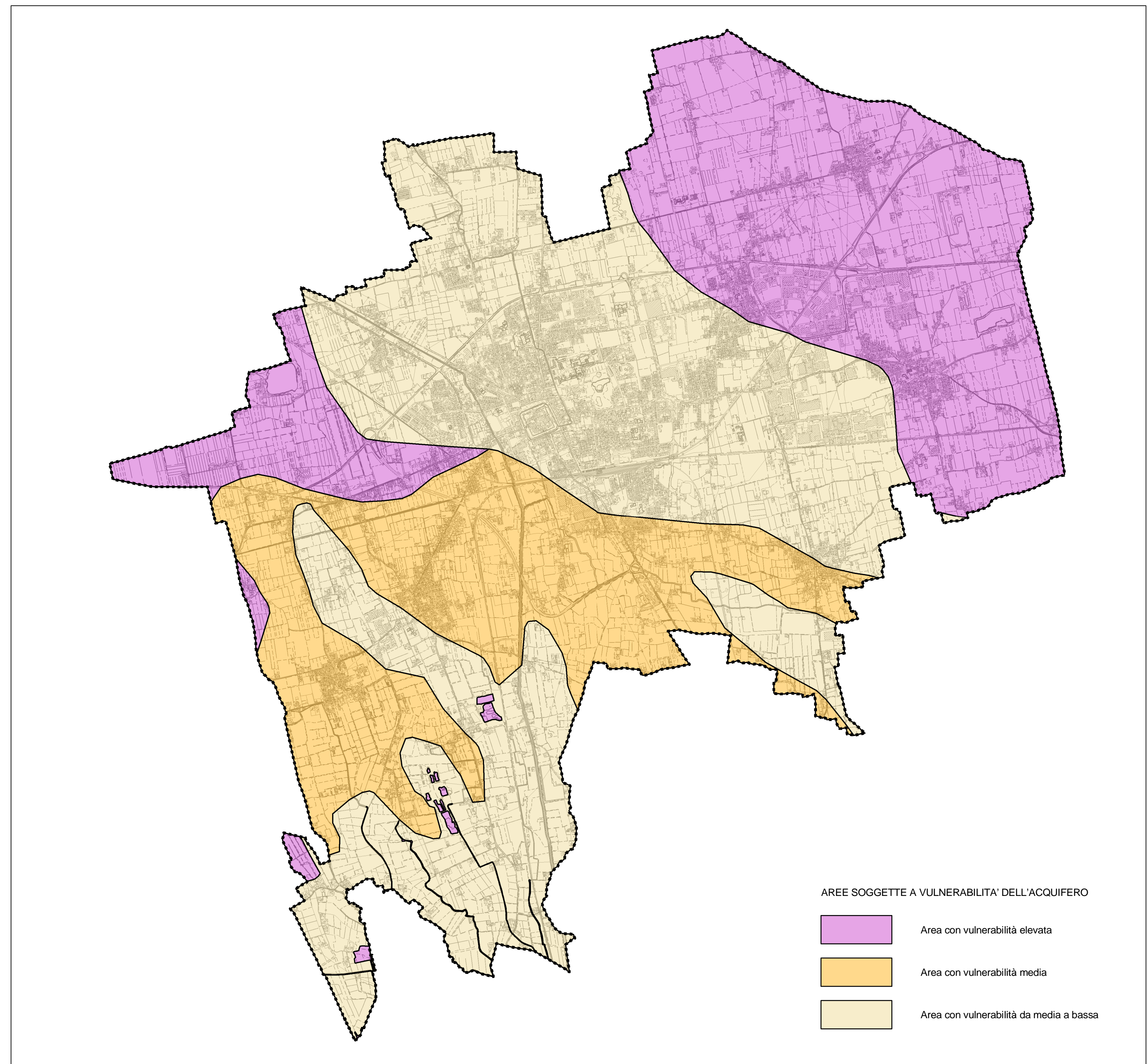
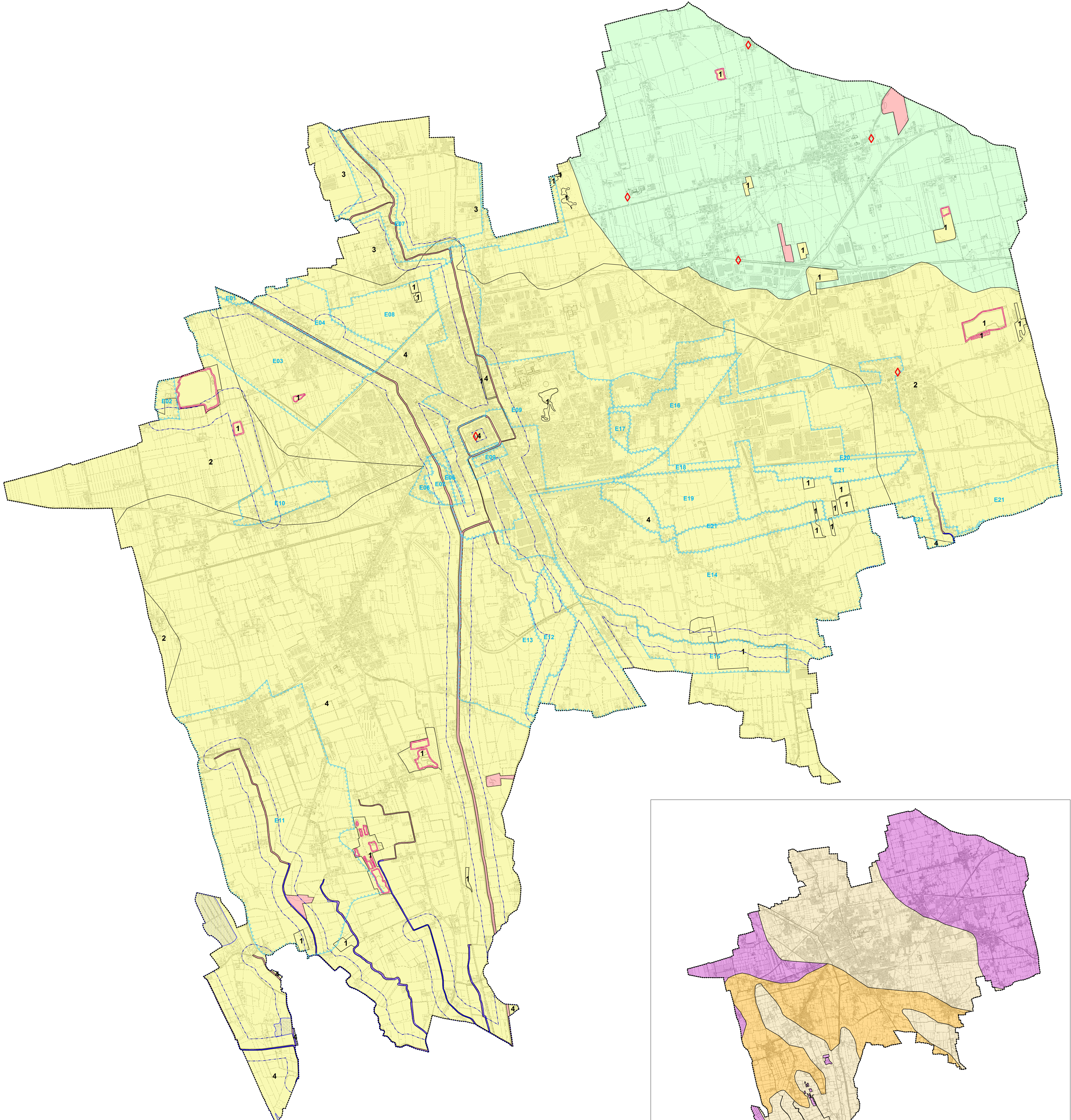

AREE SOGGETTE A VULNERABILITÀ DELL'ACQUIFERO  
 [Purple box] Area con vulnerabilità elevata  
 [Orange box] Area con vulnerabilità media  
 [Light orange box] Area con vulnerabilità da media a bassa