

edizioni

# Castelfranco Veneto



Periodico d'informazione  
del Comune di Castelfranco Veneto  
Anno IX - n. 2 - Dicembre 2018

Anche **online**  
sul sito web  
del Comune



NUOVA APERTURA

*Mia*

PROFUMERIA

**ETHOS**  
PROFUMERIE

CASTELFRANCO VENETO (TV)



BUONO  
OMAGGIO

5,00 €<sup>\*</sup>

\*Su un acquisto minimo di 29 €  
Scadenza 31 gennaio 2019

Via S. Pio X, 14 • (ex Gastronomia Genovese) • Tel. 0423 1952050

# #soloilmeglioperilmio bagno

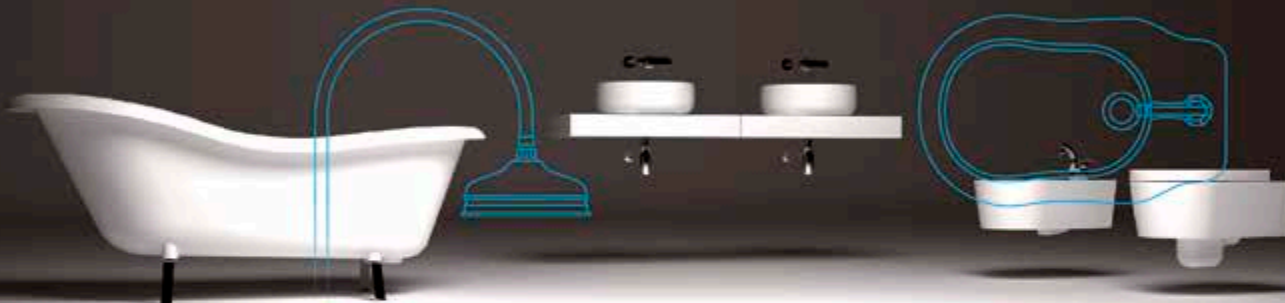

cvbeltrame.it



**termotecnica**  
**arredobagno**  
cvbeltrame.it



facebook

TREVISO

CASTELFRANCO

VICENZA

Via Staizza 57  
Numero Unico 0422 696311

*Alessandro*



IL TUO AUTISTA  
di fiducia

*Alexander*

BLACK  CAB

## SERVIZIO TRANSFER

per qualsiasi destinazione • su prenotazione

✓ CLIENTI PRIVATI ✓ AZIENDE ✓ TURISMO

**Alessandro La Penna**

+39 335 135 4044

info@alexandercab.it





Sindaco  
Stefano Marcon

## Insieme per gli altri

Cari Concittadini,

È usuale, a fine anno, voltarsi per trarre un bilancio delle diverse attività. Lo si fa nella vita privata e lo facciamo anche noi Amministratori, non solo con il bilancio consuntivo e di previsione, strumenti fondamentali per il nostro agire, ma soprattutto facendo tesoro del lavoro per dirigere poi lo sguardo al futuro, agli impegni per il nuovo anno che si apre. Attraverso le pagine di questo notiziario è possibile scorgere una parte di quanto concretizzato nel corso della seconda parte del 2018.

Permettete di soffermarmi, in queste poche righe, sul tema del sociale, un capitolo a cui destiniamo quotidianamente particolare attenzione. Una moltitudine di interventi a sostegno di tutte le fasce della popolazione che vivono in situazioni di difficoltà: famiglie con figli, anziani, persone sole ed emarginate, disabili, stranieri e l'elenco è molto più lungo.

Ad ognuno di loro è necessario dare tutto il supporto ma il Pubblico, da solo, non riesce a far fronte a tutte le richieste, cresciute a dismisura in questi anni caratterizzati da una crisi endemica. Ed ecco che a stendere la mano ci pensa il privato, cittadini che con le molte Associazioni aiutano, anche nel silenzio, le persone a loro vicine. È a loro che deve andare il nostro doveroso ringraziamento ma anche tutto il supporto necessario. È facendo rete e attivando sinergie che si possono raggiungere importanti risultati soprattutto nel sociale, quando spesso basta poco per aiutare chi ci sta accanto. Per questo, nel periodo di festa che stiamo attraversando, in cui dopo le corse della vigilia rallentiamo per stringerci agli affetti a noi più cari, invito a porre attenzione anche alle piccole cose della quotidianità che possano essere d'aiuto per gli altri. Come? Stando, ad esempio, attenti agli sprechi, a spese prudenti, ponendo l'accento alla solidarietà, dando un contributo anche di tempo alle tante Associazioni di volontariato attive nel nostro Territorio.



Noi Veneti siamo un popolo laborioso, solidale ed altruista, sempre pronto ad aiutare il prossimo. Lo stiamo vedendo anche in queste settimane con le tante iniziative sorte a sostegno delle montagne ferite. Queste è la giusta ricetta.

Dirigiamo lo sguardo verso il prossimo, rispettiamo l'ambiente, dimostriamo, nella quotidianità, il nostro senso civico ed amore per la Città. Valori imprescindibili che i nostri genitori ci hanno insegnato e che sono alla base di una comunità solida. Valori che dobbiamo, ognuno nel rispetto del ruolo, insegnare ai ragazzi, cittadini del domani. Valori a cui credo e che sono il faro dell'agire del lavoro dell'Amministrazione che ho il compito di condurre.

Con questo messaggio, permettetemi di augurare a Voi tutti ed ai Vostri affetti un sereno periodo di festività natalizie ed un buon inizio di Anno Nuovo.

*Il sindaco*  
Stefano Marcon

**MECCANICA M.G.M. s.n.c.**  
LAVORAZIONI MECCANICHE  
di Marcon Alessandro & Luca

Via Busa, 47/B - 31033 Castelfranco Veneto (Treviso)  
Tel. e Fax 0423 490723 - info@meccanicamgm.it

*La Bottega Borgo Pieve*

**Passione per il Buono**

- Formaggi e salumi freschi/stagionati e selezionati
- Prodotti gastronomici subito pronti in tavola
- Bottiglie di vino di qualità
- Frutta e verdura fresche di giornata
- Tartufi e prodotti speciali

Fresche prelibatezze pugliesi!  
Specialità dall'Alto Adige!

**BORGO PIEVE, 55 - Castelfranco**

0423 492836 Effettuiamo consegne a domicilio

follow us on La Bottega Borgo Pieve



## 4 Novembre: Festa delle Forze Armate



La solenne cerimonia del 4 Novembre, Festa delle Forze Armate, si è tenuta quest'anno nel Centenario della fine della Prima Guerra Mondiale. Il Sindaco, i componenti di Giunta e del Consiglio comunale, i Rappresentanti delle Forze Armate, delle Associazioni Combattenti e di Volontariato, Autorità Politiche e Religiose, dopo la Santa Messa in Duomo, hanno sfilato per le vie del Centro deponendo corone e soffermandosi nei vari monumenti ai Caduti. Significativa l'intitolazione della targa posta in piazza Giorgione è stata dedicata al generale francese Lizé che a Castelfranco è stato ferito a morte. La commemorazione è terminata al Teatro Accademico con i discorsi ufficiali e la riconsegna ai familiari di una piastrina militare ritrovata in Russia.



## Encomio del Sindaco "all'eroe della quotidianità"

Lo scorso 15 dicembre il sindaco, Stefano Marcon ha ricevuto in Municipio il signor Simone Perin protagonista lo scorso 1° novembre del salvataggio di un cittadino caduto nel Muson e recuperato all'altezza della Caserma dei Carabinieri.

Un intervento providenziale portato a termine *in primis* grazie al supporto di alcuni Carabinieri fuori servizio e del primario di Cardiologia, il dottor Carlo Cernetti che ha praticato il massaggio cardiaco allo sfortunato cittadino ora in convalescenza.

Il Sindaco manifestando "all'eroe della quotidianità" elogio per il gesto, "per un grande esempio di senso civico", ha consegnato al signor Perin, a nome della Città, una pergamena di encomio. Alla breve cerimonia era presente il comandante della Caserma dei Carabinieri di Castelfranco Veneto, il maresciallo Alberto Cusinato e la compagna di Perin.



**B**  
BORSA

*Momento  
di relax e degustazione  
in un locale storico*



Castelfranco Veneto (TV) - Piazza Giorgione, 1A  
0423 723072 - [cafeborsa@libero.it](mailto:cafeborsa@libero.it)  
f Borsa - Castelfranco

lunedì, martedì, giovedì e domenica dalle 6.00 alle 24.00  
mercoledì dalle 6.00 alle 13.00  
venerdì e sabato dalle 6.00 alle 2.00





## Pina Moffa è il nuovo comandante della Polizia Locale



La dottoressa Pina Moffa è il nuovo comandante della Polizia Municipale e succede alla guida del Comando di via Avenale a Laura Lorenzetto.

La dott.ssa Pina Moffa ha iniziato il servizio alla Polizia Locale castellana nel 2001 con il grado di agente. Con due lauree e due Master conseguiti all'Università di Padova, il nuovo Comandante in 17 anni di attività ha percorso i diversi gradi della scala gerarchica passando da vice ispettore ad ispettore, vice commissario e commissario. Tra le mansioni, la dott.ssa Moffa si è occupata di polizia amministrativa e giudiziaria e della gestione operativa. Ora assume il ruolo di comandante della Polizia Locale di Castelfranco Veneto che conta attualmente di 12 agenti.

## Prevenzione e controlli antidroga con l'unità cinofila

Nel mese di novembre è stata avviata l'attività congiunta di controllo del Territorio tra il personale della Polizia Locale di Castelfranco Veneto e l'unità cinofila della Polizia Locale del comune di San Michele al Tagliamento con la quale è stata rinnovata la convenzione. L'azione è indirizzata al contrasto della diffusione degli stupefacenti ed in parallelo alla prevenzione in età scolastica.

Il rinnovo della convezione, approvata dal Governo cittadino dopo i positivi riscontri dello scorso anno, rientra nell'indirizzo preso dal tavolo di lavoro del Comitato per l'Ordine e la Sicurezza tenutosi recentemente in Prefettura ed avente per obiettivo quella del contrasto allo spaccio di stupefacenti e alla prevenzione, fenomeno giovanile che si ripresenta ogni anno con picchi all'apertura dell'anno scolastico. Dopo la prima azione di accertamento con l'ausilio di cani antidroga nelle aree pubbliche del Centro cittadino, sono previsti ulteriori servizi congiunti nelle zone più sensibili della Città e in quelle più disagiate. In parallelo verranno organizzati alcuni incontri con gli Agenti negli Istituti Superiori.



## Servizio di biglietteria di MOM in città affidato alla cooperativa Noigroup

Nel mese di settembre ha riaperto i battenti la biglietteria di MOM - Mobilità di Marca in Città. Il servizio è stato affidato alla cooperativa sociale Noigroup di Castelfranco Veneto ed è stato reso possibile grazie all'intervento diretto dell'Amministrazione comunale.

La biglietteria, dal mese di agosto, è aperta nei locali di MOM in via Roma dal lunedì al sabato dalle ore 8.00 alle ore 18.00 in orario continuato e prevede la turnazione di quattro addetti.

Gli utenti, oltre al normale servizio di informazioni e di vendita di biglietti per le corse singole, hanno la possibilità di poter sottoscrivere e rinnovare gli abbonamenti mensili ed annuali nelle diverse tipologie di utenza: studenti, lavoratori e fasce più deboli. Un servizio quest'ultimo che nelle settimane estive ha trovato una notevole risposta da parte dell'utenza.

**Bordignon**  
SERRAMENTI ARREDAMENTI

PRODUZIONE E INSTALLAZIONE SERRAMENTI IN:

- LEGNO
- LEGNO-ALLUMINIO
- PVC
- ALLUMINIO

**SHOW ROOM E PRODUZIONE**

Via Postioma di San Floriano, 15 - 31033 Castelfranco Veneto (TV)  
Tel. 0423 493963 - bordignon.fli@libero.it

**SIDA**  
elettroimpianti

Energia elettrica • Energie alternative

**VENDITA  
MATERIALE ELETTRICO  
AL PUBBLICO**

Via della Cooperazione, 8  
31033 Castelfranco Veneto (TV)  
Tel. 0423.492720  
info@sidaelettroimpianti.it



## Villa Bolasco, il parco più bello d'Italia 2018



Grande soddisfazione per l'intera Comunità per il prestigioso premio assegnato al Parco di Villa Bolasco, riconosciuto quale "Il Parco più bello d'Italia" per l'anno 2018. Nella mattinata del 12 ottobre, nel Salone degli specchi, alla presenza del Magnifico Rettore dell'Università degli Studi di Padova Rosario Rizzuto, del governatore Luca Zaia, del sindaco Stefano Marcon e di molte altre autorità civili, militari e religiose è stato consegnato l'ambito premio. Va ricordato che nonostante la proprietà del compendio Bolasco sia dell'Università di Padova, sin dal 2016 si è formalizzata una convenzione che offre alla Comunità castellana la possibilità di visitare nei weekend da Aprile a Novembre il parco e di utilizzare anche il Salone degli specchi per incontri culturali.

In occasione del Premio è stato condiviso con l'Università di Padova un programma straordinario di aperture e visite guidate al Parco e alla Villa ed intrattenimenti di vario genere dedicato alla cittadinanza e aperto anche ai turisti nei giorni del ponte del 1° novembre.

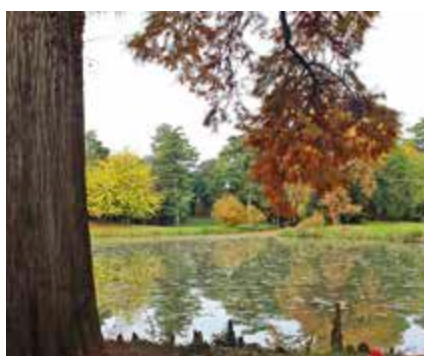

 **CARROZZERIA  
SANGIORGIO**  
www.carrozzeriasangiorgio.net

la tua **auto**, in mani **fidate**.

OLTRE  
**40**  
ANNI DI  
PROFESSIONALITÀ



**CARROZZERIA SAN GIORGIO** srl

VIA SAN GIORGIO, 102 - 31033 CASTELFRANCO VENETO (TV) - TEL. 0423 49.18.69  
info@carrozzeriasangiorgio.net - www.carrozzeriasangiorgio.net



*Il vicesindaco,  
Gianfranco Giovine  
augura un sereno Natale  
e propizio anno nuovo*



## Turismo in crescita

Pala del Giorgione, Teatro Accademico, Mostre e Museo, tour guidati per le mura e Villa Bolasco per nuove opportunità, ma non solo. Il settore del turismo a Castelfranco Veneto (e nella Castellana) è in crescita con numeri in doppia e l'Assessorato al Turismo è attento a dare il supporto necessario per creare economia ed attivare i diversi settori. Su questa linea si inserisce una progettualità condivisa che va nella direzione di creare nuove opportunità e servizi che aiutino il viaggiatore ospite in Città tanto nei giorni di presenza quanto nella fase di programmazione della visita stessa. Va ricordata per questo la prossima apertura al Museo Casa Gior-

gione dell'Infopoint quale ufficio turistico ed in parallelo l'installazione in Piazza Giorgione di un totem elettronico per fornire tutte le informazioni utili al visitatore. Tra le opportunità di promozione, il Comune si è fatto parte attiva per ospitare la trasmissione enogastronomica e turistica "Ricette all'Italiana" condotta da Davide Mengacci in onda su Rete 4. Per l'occasione sono state registrate tre puntate a Castelfranco presentando le eccellenze del Territorio come il radicchio di Castelfranco, la patata americana ed altro. I piatti sono stati cucinati dallo chef stellato Nicola Dinato del ristorante FEVA e da Beppe Agostini chef di Terrazza Roma.



## A proposito dei borghi

Ha chiuso i battenti nella Galleria del Teatro Accademico lo scorso 14 ottobre la mostra di pittura "Borghi ed angoli s...perduti di Castelfranco Veneto" del pittore Francesco Rosina. Una rassegna espositiva che ha permesso ai visitatori di ritornare con la memoria alle proprie

radici, velate dal passare del tempo. Con pitture magistralmente eseguite è stato possibile scoprire antichi nomi dei borghi ed il tipo di vita connotato da fatiche e sofferenze. I borghi non possono e devono essere dimenticati perché costituiscono le radici di una società. Molti i borghi citati dall'artista come quello operoso situato in fondo all'attuale Via Montegrappa, Via Capitello (ex Bella Venezia) di Salvarosa, a Sal-

vatronda (con la stele romana all'angolo di Via Cerchiara ed il grande umbratile "bagolaro"), a Sant'Andrea O.M. con Villa Chiminelli e Casa Barbarella, a Villarazzo con il molino Sponti ed il vecchio borgo "Vaticano", Bella Venezia con la sua casa agricola e non ultimo il Borgo Pieve a cui spetta la doverosa rilevanza sia per le radici storiche che per il grande snodo ferroviario, polmone comunicativo della Città.

## Giornata dedicata ai trevigiani nel mondo

Domenica 29 luglio si sono incontrati sulla piana del Cansiglio molti trevigiani italiani e stranieri che hanno voluto portare la loro testimonianza e vicinanza a quanti, nel passato, hanno lasciato la terra veneta per emigrare nei quattro angoli del globo. Alla messa celebrata dal Vescovo di Treviso, alla presenza del governatore Luca Zaia e di personalità politiche e sindaci del territorio, si è ricordato il ruolo e l'impegno degli emigrati veneti in terra straniera capaci di raggiungere traguardi professionali qualificati e incarichi istituzionali di grande importanza.



**PROGETTAZIONE - CONSULENZA  
MANUTENZIONE - INSTALLAZIONE IMPIANTI  
IDRAULICI FOTVOLTAICI ELETTRICI  
E DI CLIMATIZZAZIONE**



**Luisetto Amedeo**

Via Borgo Treviso, 41  
31033 Castelfranco Veneto (TV)  
Tel. 0423 736067  
Cell. 331 7295247 • Cell. 393 9211837  
E-mail: luisetto.impianti@gmail.com

**A Castelfranco**  
si sente il profumo  
di una **NUOVA**  
**GASTRONOMIA**

**che profumo**  
**PRODOTTI SICILIANI**  
e altro  
e varie specialità gastronomiche

**ARANCINE DI VARIO TIPO  
E ULTIME NOVITÀ  
ARANCINE AL SALMONE  
O AL GAMBERO  
TUTTO DI PRODUZIONE  
PROPRIA**

**POLLI ALLO SPIEDO  
ROSTICCERIA  
DOLCI SICILIANI**



dal LUN al GIO e DOM: 10-22  
VEN e SAB: 10-14.30/17.30-24+  
VENERDÌ E SABATO APERTI OLTRE LE 24

Borgo Treviso, 31 - CASTELFRANCO VENETO (TV)  
Tel. 0423 1802935 - 345 9904478 - colossale168@gmail.com

# GAZZOLA

T R U C K S



800.100.700 [www.volkswagen-veicolicommerciali.it](http://www.volkswagen-veicolicommerciali.it)

Volkswagen Veicoli Commerciali raccomanda Castrol **EDGE PROFESSIONAL**

## Trasforma il tuo lavoro in business.



### Gamma Veicoli Commerciali Volkswagen.

Nel lavoro non si finisce mai di migliorare. Per questo, Volkswagen Veicoli Commerciali ti offre modelli adatti a tutte le esigenze, con diverse lunghezze, altezze e un'ampia possibilità di personalizzazione. In più, da oggi tutta la gamma è disponibile con trazione integrale 4MOTION e cambio automatico. E grazie ai più innovativi sistemi di assistenza alla guida garantisce al tuo lavoro il massimo del comfort e della sicurezza.

Volkswagen Veicoli Commerciali. Il lavoro come lo vorresti.



Veicoli  
Commerciali

### Gazzola srl

Via Circonvallazione Ovest 60  
Castelfranco Veneto (TV) - 31033  
[www.gazzolatrucks.com](http://www.gazzolatrucks.com)  
[veicolicommerciali@gazzolatrucks.com](mailto:veicolicommerciali@gazzolatrucks.com)

# GAZZOLA

T R U C K S





## In ricordo dell'alpino Bortolo Pulietà

La 1ª Guerra Mondiale ha ridisegnato i confini e lasciato sul terreno troppe vittime e feriti, soprattutto nelle Terre venete. Castelfranco non era in prima linea, ma fungeva da supporto logistico alle zone dove si combattevano scontri drammatici. Oltre che ricoverare e curare i feriti nell'ospedale cittadino, si concentravano i rifornimenti di tutte le attrezzature utili ed indispensabili alla battaglia. Tant'è che si utilizzava anche la chiesa di San Giacomo allo scopo.

La ferrovia è stata uno snodo strategico per i rifornimenti e soprattutto per le munizioni e proprio nelle adiacenze della stazione ferroviaria erano stoccate numerose quantità di bombe. In occasione della presenza di un treno merci carico



di munizioni nei pressi del luogo indicato, una mattina il nemico austriaco bombardava il treno e tutte le adiacenze. Per questo episodio piace ricordare l'eroico gesto dell'alpino, Bortolo Pulietà di Santo Stefano di Cadore comandato a Castelfranco per un servizio di Vigile del fuoco, il quale non esitò un'istante a lanciarsi tra le fiamme per spegnere l'incendio. È bene rammentare che l'esplosione della santa-barbara avrebbe distrutto sicuramente il

borgo Pieve e non solo. Tale atto di coraggio è stato celebrato a Santo Stefano di Cadore il 12 luglio con una commossa cerimonia alla presenza delle autorità civili e militari della Provincia di Belluno e dal vicesindaco, Gianfranco Giovine in rappresentanza della Città. Un gesto eroico a ricordo dei difficili periodi della Guerra vissuta a Castelfranco Veneto.



# Pizzalonga away

**VIA BORGO PADOVA, 51**

**CASTELFRANCO VENETO**

**TEL. 0423 490505**





La terza edizione di Ted-x Castellfranco si è confermata, come da tradizione, un grande successo di pubblico, ma soprattutto di notevole pregio sono stati gli “speaker” che hanno arricchito con il loro sapere le loro esperienze un pubblico molto attento. Va ricordata in particolare l’esperienza del giovane castellano Giorgio Pirolo, designer e progettista di auto elettriche, che ha saputo emozionare la platea con i suoi ricordi.

“Vision Garden” è il risultato del grande sforzo dei giovani organizzatori del Ted-x che hanno creato una nuova opportunità di crescita per la Città, offrendo un luogo per promuovere la ricerca ed innovazione. Negli spazi della tensostruttura installata per l’occasione in piazza Giorgione, sono stati ospiti una ventina di aziende e ben cinque Atenei impegnati a confrontarsi e dimostrare i progetti innovativi del Territorio. L’obiettivo dell’Amministrazione è quello di dare maggiore spazio alle idee ed ai progetti provenienti da questo gruppo di giovani talenti.

## Il coro Angel’s Voice in Toscana da Andrea Bocelli



Lajatico, piccolo Comune in provincia di Pisa, ha dato i natali al grande artista Andrea Bocelli. Il 6 giugno il Tenore ha voluto incontrare il coro Angel’s Voice diretto dalla Maestra Antonietta Torsello. Nel corso della serata i ragazzi, accompagnati dai loro genitori ed in rappresentanza del Comune di Castellfranco dal vicesindaco Giovine, si sono esibiti nella centralissima piazza Vittorio Veneto assieme al cantante statunitense vincito-



re nel 2016 della trasmissione Amici, Sergio Sylvestre. A fine serata lo stesso Andrea Bocelli ha incontrato i ragazzi al termine delle sue prove per la 13ª edizione del Teatro del Silenzio con l’opera Chènier.

Il grande Tenore, si è soffermato con i ragazzi, parlando con loro, firmando autografi e non risparmiandosi nelle numerose richieste di foto. L’incontro è stato altresì l’occasione per consegnare alla

Fondazione Bocelli la somma raccolta dal coro Castellano ed il Vicesindaco Giovine ha aperto la strada ad un possibile rapporto di amicizia e scambio con il comune toscano, raccogliendo la proposta del sindaco Barbaferi.

Castellfranco Veneto, per il terzo anno consecutivo è stata ospitata nello spazio della Regione del Veneto alla 75ª Mostra d’Arte Cinematografica. Al Grand Hotel Excelsior al Lido di Venezia, il 5 settembre è stato presentato il video degli studenti dell’Ipsia “L’uguaglianza di essere diversi”, con i ragazzi diretti da Fabiana Zanchetta e Nazzareno Bolzon ed il trailer “Dietro le quinte con gli Alpini” di Nino Porcelli, film maker, prodotto da Histoire e dal Gruppo Alpini di Castellfranco. Un’opportunità di grande visibilità nazionale ed internazionale.

**AUTO CAR** *Pretendi il massimo!*  
**VENDITA E ASSISTENZA** *Mecatronics dal 1977*

**AUTO CAR** di Cattapan Marco & C.  
 Castellfranco Veneto, Treviso - Via dei pini, 25  
 Tel. 0423 721188 - marco@autocarcastellfranco.it  
 www.autocarcastellfranco.it autocar castellfranco veneto

**MECCANICA  
 DORELLA**  
 CASTELFRANCO VENETO (TV)  
 LAVORAZIONI MECCANICHE DI PRECISIONE  
 TORNITURE E FRESATURE A C.N.C.

Via Sile, 37 - 31033 CASTELFRANCO V.TO (TV)  
 T/F +39 0423 721123 - info@meccanicadorella.it  
 www.meccanicadorella.it



## Insieme per le Mura del Castello

Vari sono stati gli appelli alla comunità Castellana per raccogliere fondi a beneficio del restauro delle Mura e numerosi Cittadini hanno manifestato il loro amore per la Città donando anche modeste ma significative somme. Molteplici anche le Associazioni del Territorio che si sono prodigate alla raccolta.

Tra queste piace menzionare il CRAL dipendenti Comune di Castelfranco con 300 euro, l'Associazione Nazionale Ca-

rabinieri (ANC) con 2.000 euro, lo Sci Club Castelfranco Veneto con 200 euro, il Quartiere Abruzzo con 1.585 euro, l'Associazione Dentro/Centro con 1.000 euro. Piccoli ma grandi gesti di generosità alla quale vanno in ringraziamenti dell'Amministrazione e dell'intera Città. È doveroso rammentare che per il restauro delle Mura occorrono circa 7 milioni di euro. Ad oggi il Comune ha stanziato 1.500.000 euro negli interventi della tor-

re nord-ovest e della torre di Sud-est. Per il 2019 il programma prevede il recupero della Torre a sud-ovest. Dalle parole si è così passati ai fatti.

L'auspicio è quello di trovare disponibilità nei Castellani nel sentire anche nel futuro l'esigenza di aiutare la Comunità a migliorare l'immagine culturale turistica della Città facendo sinergia con l'Amministrazione per raggiungere l'importante obiettivo del completo recupero.

### ART BONUS, UN BONUS FISCALE PER CHI SOSTIENE LA CULTURA: MECENATI DI OGGI PER L'ITALIA DI DOMANI

Conservare i nostri beni culturali vuol dire conservare anche la nostra identità e trasmetterla ai nostri figli. Anzi, molto di più: è garantire al mondo la perpetuazione di una risorsa cruciale il cui destino è anche nelle nostre mani. Gli italiani vivono immersi nella bellezza dell'arte.

È una parte di noi. L'Art Bonus nasce per lasciarci proteggere e tramandare questo tesoro, permette ai cittadini e agli imprenditori di dare il loro contributo, detraendo il 65% di ciò che donano, per conservare i nostri monumenti, musei, teatri, biblioteche e di andarne fieri, perché questa bellezza salverà il mondo. L'Art Bonus rappresenta un'autentica rivoluzione per il nostro Paese, che possiede un patrimonio culturale unico al mondo. Ora ciascun cittadino può contribuire a proteggerlo e a tramandarlo con un semplice gesto. Se doni per la cultura hai

non solo un vantaggio fiscale, ma soprattutto l'orgoglio di prenderti cura del patrimonio culturale italiano. Grazie ad un piano di lavori previsti molto dettagliato è possibile scegliere con precisione non solo la tipologia di contributo, ma anche la sua destinazione.

#### SEI UN PRIVATO?

##### Contributo tramite Art Bonus

Sostenendo la campagna oltre ai benefici fiscali legati ad Art Bonus il tuo nominativo comparirà nell'elenco dei mecenati online e su una targa commemorativa che verrà apposta lungo la cinta muraria a lavori completati.

#### SEI UN'AZIENDA?

##### Contributo tramite Art Bonus

Sostenendo la campagna, oltre ai benefici fiscali legati ad Art Bonus, il nominativo della tua azienda comparirà nell'elenco dei mecenati online che hanno contribuito.

##### Sponsorizzazione

Sponsorizzando la campagna il logo della tua azienda potrà comparire sulle tensostrutture che andranno a coprire le torri durante gli

interventi di restauro. Sono previste 3 tensostrutture per coprire le torri delle dimensioni di 8x17 m con un passaggio giornaliero di veicoli di 15-20.000 unità.

#### Le Nostre Mura

[www.lenostremura.it](http://www.lenostremura.it)

[info@lenostremura.it](mailto:info@lenostremura.it)

**Art Bonus - [www.artbonus.gov.it](http://www.artbonus.gov.it)**

[gianfranco.giovine](mailto:gianfranco.giovine)

[@comune.castelfrancoveneto.tv.it](mailto:@comune.castelfrancoveneto.tv.it)

335 321550 - 0423 735578



**CARTOTECNICA  
MURARO**

**Scatole in cartoncino teso  
e microonda**

Via Montebelluna di S. Andrea, 35  
31033 Castelfranco Veneto (TV)  
Fraz. S. Andrea O/M  
Tel. 0423 472763  
Fax 0423 710436  
[muraro@cartotecnicamuraro.it](mailto:muraro@cartotecnicamuraro.it)



*Riproduzione elettronica  
chiavi - casseforti  
Duplicazione chiavi auto  
Impianti chiave maestra  
Ricambi serrature blindate*

**Assistenza cell. 349 2314823**

Via San Pio X, 163 - 31033 Castelfranco V. (TV)  
Tel. e fax 0423 495150 - Cell. 349 8571928  
[ferramentazannini@gmail.com](mailto:ferramentazannini@gmail.com)

sconto

**-5%**

**BIOS**  
Gluten free

Sei intollerante al Glutine?  
Ecco la soluzione per Te a Castelfranco Veneto  
Convezionato ASL

Via Borgo Treviso, 164/M  
(stabile Confartigianato)  
Castelfranco V.to (TV)  
Tel. 0423 1920736  
Cell. 331 7955100

# **CECCATO** ***AUTOMOBILI***

ceccatoautomobili.it



***Da 60 anni al fianco di ogni stile di guida!***

**a Castelfranco Veneto: via Circonvallazione Est, 38 - tel 0423 / 734800**



Città di Castelfranco Veneto  
Assessorato alla Cultura

REGIONE DEL VENETO

arteven  
la spettacolo nella città



# STAGIONE DI PROSA 2018. 2019

## TEATRO ACCADEMICO CASTELFRANCO VENETO

martedì 13 e mercoledì 14 novembre 2018  
**ALESSANDRO BENVENUTI  
E STEFANO FRESI**  
*donchisci@tte*  
di Nunzio Caponio  
adattamento e regia di Davide Iodice

domenica 2 dicembre 2018  
**TEATRO STABILE DEL VENETO**  
*LE BARUFFE CHIOZZOTTE*  
di Carlo Goldoni  
regia di Paolo Valerio

mercoledì 12 dicembre 2018  
**MONICA GUERRITORE**  
*GIOVANNA DARCO*  
scritto e diretto da Monica Guerritore

giovedì 31 gennaio e venerdì 1 febbraio 2019  
**FABIO SARTOR  
E CATERINA MURINO**  
*L'IDEA DI UCCIDERTI*  
e la partecipazione di Paila Pavesè  
scritto e diretto da Giancarlo Marinelli

sabato 16 febbraio 2019  
**COMPAGNIA ELSINOR**  
*MISERIA & NOBILTA'*  
dal testo di Eduardo Scarpetta  
scritto da Michele Sinisi con Francesco M. Asselta  
regia di Michele Sinisi

venerdì 1 marzo 2019  
**GIUSEPPE BATTISTON**  
con Maria Roveran  
**CHURCHILL**  
di Carlo G. Gabardini  
regia di Paola Rota

giovedì 21 e venerdì 22 marzo 2019  
**LELLA COSTA**  
*QUESTIONI DI CUORE*  
lettura de *Le Lettere del Cuore* di Natalia Aspesi  
da un'idea di Aldo Batzanelli  
musiche di Ornella Vanoni

Inizio spettacoli ore 20.45  
segreteria tel. 0423.735660 - biglietteria tel. 0423.735600  
teatro@comune.castelfranco-veneto.tv.it  
www.comune.castelfranco-veneto.tv.it - www.arteven.it



Torre di Uster  
via E.M. Faccioli  
Castelfranco Veneto (TV)  
T +39 0423 735600  
www.mondadori.com

MONDADORI BOOKSTORE

# Per non dimenticare. Cento anni dalla fine della Prima Guerra Mondiale

Il 4 novembre del 1918, vinta la decisiva battaglia di Vittorio Veneto a seguito dell'offensiva delle nostre truppe iniziata il 24 ottobre, terminava per l'Italia la Prima Guerra Mondiale.

Quest'anno molte sono state le manifestazioni in Italia e in particolare nel Veneto per ricordare l'evento. L'Assessorato alla Cultura e all'Istruzione, dopo aver realizzato la mostra sulla Grande Guerra a Castelfranco Veneto tenutasi al museo casa Giorgione dall'8 aprile al 21 maggio 2017, ha voluto ricordare l'evento con due importanti iniziative.

La prima è stata la mostra "Mappe in guerra: il fronte del Piave e del Grappa nella cartografia militare della Grande Guerra" allestita al Museo Casa Gior-

gione ad Agosto 2018 e che ha avuto un interessante prologo con l'escursione sui luoghi del Basso Piave e del litorale del Cavallino. Era il 7 agosto di quest'anno, quando, incuranti del caldo soffocante, una cinquantina di concittadini, accompagnati dal gruppo alpini di Castelfranco Veneto, ha visitato i luoghi della grande guerra del basso Piave, così cari ad Ernest Hemingway, e le fortificazioni del Cavallino a difesa di Venezia e del Litorale.

La seconda iniziativa, ancor più significativa, è quella che si è appena conclusa. Dal 15 ottobre al 15 dicembre 2018 è stata portata negli spazi di tre Frazioni e di un Quartiere la mostra fotografica prodotta dalla Provincia di Treviso "Il

Trevigiano nella Grande Guerra". L'esposizione ha preso il via il 28 ottobre nel salone della scuola Primaria di Borgo Padova per poi proseguire nei patronati di Treville, S. Floriano e Bella Venezia dove si è conclusa il 9 dicembre.

Si è voluto portare la mostra a contatto con alcune realtà periferiche della Città sia per coinvolgere tutta la popolazione ma soprattutto per renderla facilmente accessibile alle diverse classi delle locali scuole Primarie e Secondarie di Primo livello.

La risposta è stata al di là delle più rosee aspettative. Le Scuole hanno partecipato con il consueto entusiasmo, grazie anche all'opera preziosa delle maestre che hanno preparato i bambini. In ogni luogo della mostra c'è stata una breve cerimo-

## COLAZIONI DOLCI SALATE

APERTURA ALLE ORE 8.00

presentando il coupon avrete diritto a

**1 Cappuccino + 1 Brioche a € 1.90**

**1 Caffè + 1 Brioche a € 1.70**

Promozione valida dalle 8.00 alle 10.30 fino al 31 marzo 2019  
nel ristorante McDonald's® di  
Castelfranco Veneto - Via Circonvallazione Ovest, 2/A

Locale con wi-fi libero e possibilità di feste di compleanno a tema.





Assessore  
Franco Pivotti



nia di inaugurazione con la presenza delle diverse classi. I bambini hanno recitato poesie in ricordo dei caduti e per la pace e tutti assieme abbiamo cantato l'inno di Mameli.

Momenti significativi e toccanti che saranno sempre impressi nella nostra memoria. Durante l'inaugurazione l'Assessore Franco Pivotti ha posto l'accento su alcuni punti importanti.

Il primo è che non va mai dimenticato il sacrificio di 650 mila soldati caduti per la Patria e le centinaia di migliaia di mutilati e invalidi di guerra. Giovani provenienti da tutta Italia che sono morti per la nostra bandiera, i cui nomi sono impressi nei monumenti ai caduti presenti in tutte le piazze dei nostri paesi e città. È stato chiesto agli studenti di rendere omaggio ai caduti soffermandosi davanti a quelle lapidi che ricordano spesso un familiare o un parente.

Il secondo pensiero deve andare alle enormi sofferenze che ha vissuto la popolazione del Trevigiano dopo la disfatta di Caporetto e che ha portato il fronte della guerra sul Grappa, sul Montello e sul Piave. E questa mostra, in ottanta fotografie di grande formato, riporta più che fatti di guerra la distruzione dei Pa-

esi veneti rasi al suolo, le splendide ville, chiese e i loro affreschi frantumati e distrutti. Impressionanti le foto degli sfollati o delle vedove e madri di guerra che non hanno più visto tornare figli e mariti. Non bisogna mai dimenticare l'altissimo prezzo pagato dalla popolazione civile che oltre ai bombardamenti, per stenti e malattie ha avuto un numero di morti quasi eguale a quello dei caduti in battaglia.

Dalla mostra, memori di questa immane tragedia, è stato tratto il seguente insegnamento: la guerra come inutile e sanguinoso mezzo per cercare di risolvere i conflitti tra paesi, nazioni e gruppi etnici. La storia insegna che la guerra non ha mai risolto i conflitti tra nazioni e popoli. Spesso li ha acuiti facendo nascere nello sconfitto uno spirito di rivincita, di vendetta, che inevitabilmente ha sempre portato a nuovi conflitti.

Si è così voluto ricordare ai giovani alunni che l'impegno a lavorare per una vera politica di pace deve partire dai nostri cuori ed essere praticato a scuola, con i compagni, in famiglia e nella società.

A questo proposito si citano illustri personaggi che si sono adoperati per la pace ma preferiamo riportare alcune significative frasi che degli alunni e dei visitatori

hanno scritto di loro pugno sul libro-registro dei visitatori.

*Io ho vissuto senza conoscere ciò, ma grazie a loro io ho potuto vivere nella pace. Speriamo che continui sempre così anche per i nostri figli.*

*Mette i brividi attraversare ogni giorno i luoghi qui fotografati e pensare che meno di cent'anni fa furono teatro di queste atrocità.*

*Abbiamo visto negli occhi delle persone nelle foto la sofferenza che ogni guerra crea. Cerchiamo di ricordarlo e di comprendere la nostra storia.*

Un ringraziamento va a tutti coloro i quali hanno reso possibile la realizzazione di questa mostra itinerante. La Provincia di Treviso e il Fondo Fast, le parrocchie e i patronati che hanno aperto le loro porte, le Scuole Primarie e Secondarie di Primo Grado cittadine, i volontari dell'associazione Noi e di Quartiere che hanno organizzato e coordinato le visite, il gruppo Alpini di Castelfranco Veneto, sempre al fianco dell'Amministrazione in tutte le iniziative e l'efficiente Staff del Servizio cultura e teatro che ha reso possibile realizzare questa importante mostra itinerante e renderla accessibile a gran parte dei cittadini.



FINNOVA

FINESTRE IN LEGNO, LEGNO ALLUMINIO  
E ALZANTI SCORREVOLI

Castelfranco Veneto / Tv / [www.finnovasrl.it](http://www.finnovasrl.it) 



# Mangiare a scuola

**Non solo un servizio ma un momento di educazione alimentare**

Il Comune è da sempre impegnato a garantire nelle scuole primarie e medie il servizio mensa ai nostri alunni che si fermano a scuola durante il tempo pieno o prolungato per le attività pomeridiane. Si tratta di un servizio che rappresenta un vero e proprio momento di educazione alimentare.

Questo servizio per gli anni scolastici dal 2016/17 al 2018/19 è stato assegnato con regolare bando di gara alla ditta Sodexo Italia che ogni giorno, nel modernissimo centro cottura di Padova, prepara più di 1200 pasti sulla base di un menù standard estivo e autunnale che viene anche personalizzato in caso di allergie, intolleranze, scelte religiose o malattie.

Menù che viene controllato continuamente giornalmente e periodicamente dal nucleo di valutazione composto da genitori e insegnanti che trasmettono all'Ufficio scuola giudizi sulla qualità



e quantità del cibo, sul servizio e segnalano eventuali problemi che vengono trasmessi alla ditta per la risoluzione.

In questi anni il Comune si è prodigato per rendere il servizio sempre più efficiente e le mense sempre più accoglienti. Una vera e propria rivoluzione è stata l'introduzione della gestione informatizzata. La comunicazione di prenotazione o disdetta pasti avviene, via web, tramite i comuni mezzi informatici e cellulari. Ciò ha prodotto un più rigoroso controllo dei pasti con riduzione significativa di sprechi e di mancati pagamenti di questo servizio che rimane, seppur a prezzo conte-

**Con i fiori ho realizzato...**

- *Beatificazione Papa Giovanni Paolo II*
- *Santificazione Papa Giovanni Paolo II e Giovanni XXIII*
- *Ambasciatore Italiano Coppa del Mondo a Berlino*

**... e i Fiori siete Tutti Voi, GRAZIE.**

Castelfranco V.to TV - Tel. 0423 494622 - 720506 - mariolajo@tiscali.it **Mario Lajo**

*L'Arte del Fiore si è unita all'Arte Funebre*

**ONORANZE FUNEBRI FRANCHETTO SRL**  
 Sede: Via dei Pini, 21 - CASTELFRANCO VENETO (TV)  
 Filiali: Altivole e Vedelago - Reperibilità 24h  
 Tel. 0423 721987 - Cell. 337 502519  
 info@offranchetto.com

*Fondata nel 1965 da Emilio Franchetto è sempre presente nel momento più delicato della vita. Con Cortesia e discrezione continua ad offrire un elegante appoggio nella realizzazione del rito funebre per far vivere i tuoi cari nel cuore di chi resta.*

[www.onoranzefunebrifranchetto.com](http://www.onoranzefunebrifranchetto.com)





nuto (euro 4,20 a pasto), un servizio a domanda individuale. Riguardo agli adeguamenti strutturali, negli anni scorsi, si è provveduto a dotare tutte le mense di un servizio di preparazione pasto per far sì che questo potesse essere scodellato nei piatti al momento e non in vassoi già preparati, con notevole miglioramento della qualità.

Rimangono criticità in alcune scuole dove l'aumento degli alunni ha creato problemi di spazio. In particolare nella primaria di Treville dove si è dovuti ricorrere al triplo turno. L'Amministrazione ha però già provveduto a finanziare un progetto di oltre euro 400.000 per il recupero della ex scuola elementare adiacente all'attuale scuola dove verrà realizzata la nuova mensa scolastica.

Particolare importanza è data anche all'educazione alimentare dei bambini e dei ragazzi. A questo scopo è importante la presenza dei docenti durante il servizio mensa. Lo Stato finanzia il pranzo dei docenti solo per le classi a tempo pieno e non per i tempi prolungati e per l'assistenza ai disabili. Il Comune garanti-

sce con un proprio contributo di euro 5.500 la presenza in mensa di docenti per l'assistenza ai bimbi disabili e per le classi del tempo prolungato.

Con un accordo tra Comune e scuole la ditta assegnataria attua l'importante progetto "Cuoco Rigolò" che ha portato all'abbellimento nel triennio delle mense di Bella Venezia, Salvarosa, Borgo Padova, Villarazzo, S. Floriano, S. Andrea con nuove tinteggiature vivaci, pannelli e serigrafie al fine di sensibilizzare i bambini all'educazione alimentare.

Altrettanto importanti sono state le attività di educazione alimentare promosse dalla ditta, nei diversi plessi, in collaborazione con le scuole e le maestre.

Visto che il dibattito sulle mense scolastiche pone nuove problematiche (obbligatorietà, panino a scuola, ecc), noi sottolineiamo con forza l'importanza di un buon pasto equilibrato consumato insieme nell'edificio scolastico, come momento di educazione alimentare e di socializzazione tra ragazzi e bambini.

**CRAI SUPERMERCATO**  
Genuinamente italiano

**F.LLI BASSO**  
di BASSO ARMANDO, ELVIO & C.

**Tanti prodotti a prezzo di costo!** 35% -40% 50%

**Fate i conti con gli sconti.**

Via delle Forche, 4 - Castelfranco V.to (TV)  
Tel. 0423 491077

**NUOVA PULIMETAL**

Nuova Pulimetal s.a.s. di Bittante Renzo & C.

**Pulitura Metalli con:  
Cromatura - Doratura - Verniciatura  
Restauro Auto, Moto, Bici**

Via G. Rossi, 5 / Località Salvarosa  
31033 Castelfranco Veneto (TV)  
Tel. 0423.729146  
Fax 0423.724663  
www.nuovapulimetal.it  
info@nuovapulimetal.it



**Bertoncello gomme**

VENDETTA E ASSISTENZA PNEUMATICI

PNEUMATICI - MECCANICA - AUTONOLEGGIO

**35**  
1981/2016

Sede:  
Via Castellana, 148 - 35018  
San Martino di Lupari (PD)  
T +39 049 9469164  
F +39 049 946 8266

Filiale:  
Via Sch. Marosticana, 42  
31011 Asolo (TV)  
T +39 0423 524 003  
F +39 0423 521 878

info@bertoncellogomme.it  
www.bertoncellogomme.it



## Come le lucciole.

**12 ottobre 2018: esplorazione a piedi del territorio di Castelfranco Veneto**

Una camminata davvero inedita quella condotta a Castelfranco Veneto il 12 ottobre scorso dall'artista umbro Leonardo Delogu, che ha guidato un gruppo di circa 80 persone nel buio della notte in alcuni luoghi centrali della città.

Partiti dopo il tramonto dal Meidea Atelier di via Matteotti, si sono attraversate le piscine ed il campo di atletica per arrivare con la piena oscurità all'interno del cimitero del capoluogo, in un suggestivo silenzio.

Nello spazio vuoto dell'ex mercato di via D.E. Bordignon c'è stata una vera e propria performance con attori improvvisati, gli stessi partecipanti alla camminata, che è poi ripresa per terminare al Meidea dove è stata gentilmente offerta dai proprietari una necessaria tisana rigenerante.

Dopo le camminate del 2015 e 2016 questa era la terza camminata progettata da Delogu a Castelfranco. Ancora una volta si è scoperta una bellezza nascosta della nostra Castelfranco con l'apparizione di luoghi e paesaggi inaspettati.

## OMNEFEST

Nel 2016 dieci artisti internazionali provenienti dal Sudafrica alla Norvegia sono stati ospitati in residenza a Castelfranco Veneto per due settimane, con lo scopo di indagare il territorio, ambiente, il paesaggio focalizzandosi principalmente sul tema "lavoro". OMNEFEST presenta appunto i progetti dei dieci artisti con una serie di mostre ospitate presso il Museo Casa Giorgione, la Torre Civica e Casa Costanzo dal 13 ottobre al 9 dicembre 2018. In mostra vi sono anche tre progetti inediti, l'artista olandese Petra Stavast ha dato una sua personale lettura all'archivio della F.E.R.V.E.T., il poeta milanese Stefano Raimondi ha regalato una sua poesia sulla storica fabbrica castellana, il fotografo Massimo Sordi ha presentato una serie di scatti degli anni Novanta dedicati ad alcuni impiegati del Settore Lavori Pubblici del nostro Comune. OMNEFEST è stato inaugurato sabato 13 ottobre 2018 con un importantissimo appuntamento in collaborazione con Biblioweeek, una conferenza del noto fotografo Massimo Vitali e della photoeditor Giovanna Calvenzi, figure di primo piano nel campo dell'arte e dell'editoria internazionale.

Durante il weekend inaugurale gli artisti in mostra hanno raccontato pubblicamente i loro progetti, vi sono stati anche due interessanti laboratori tenuti da Leonardo Delogu sul rapporto corpo-paesaggio, e dal musicista Enrico Malatesta e dallo studioso Francesco Bergamo sui suoni raccolti nel paesaggio.

Si ricorda che il progetto OMNE, acronimo di Osservatorio Mobile Nord Est, è promosso dal Comune di Castelfranco e dall'ULSS 2 con la collaborazione dell'Università di Padova, l'Università di Bologna, il Museo Casa Giorgione e la Biblioteca Comunale.



**COSTRUZIONI  
GENERALI POSTUMIA**

Via per Salvatronda, 37 - 31033 CASTELFRANCO V.TO (TV)  
Tel. 0423 492821 - Fax 0423 497354  
Amm.: [cgp@postumiasrl.it](mailto:cgp@postumiasrl.it) - [ufficiotecnico@postumiasrl.it](mailto:ufficiotecnico@postumiasrl.it)

**SCAVI - DEMOLIZIONI  
URBANIZZAZIONE - MOVIMENTI TERRA  
FORNITURA INERTI  
TRASPORTO E SMALTIMENTO RIFIUTI  
BONIFICHE AMBIENTALI**

Cristian Murarotto

CELL. 339.1527827



lavori di pittura  
cartongessi  
isolamenti a cappotto



Via D. Scolari, 60  
31033 Castelfranco Veneto TV  
Tel./Fax: 0423 472461  
e.mail: [cristian.murarotto@gmail.com](mailto:cristian.murarotto@gmail.com)



RISTORANTE ALL  
**ANTICO  
GIRONE** LO.STE

31033 Castelfranco Veneto (TV)  
Via F.M. Preti, 9  
(Dentro le mura, sotto la torre)  
Tel. 0423 737568  
[info@anticogirone.com](mailto:info@anticogirone.com)  
[www.anticogirone.com](http://www.anticogirone.com)



**coop. agricola produttori  
CASTELLANA** soc. coop. agr.

*... il filo diretto tra produttore e consumatore*



**Cooperativa Agricola  
Produttori Castellana s.c.a.**

Mercato coperto: **Castelfranco Veneto (TV)**  
Via Don E. Bordignon - Tel. 0423 496901  
**Montebelluna (TV)** - Via Castellana, 155  
Tel. 0423 609151

**VENDITA  
DIRETTA**

- CARNI
- SALUMI  
e FORMAGGI
- FRUTTA  
e VERDURA

**VASTO  
ASSORTIMENTO  
CESTI NATALIZI  
SU PRENOTAZIONE  
ANCHE PER AZIENDE**

**Assapora gli Auguri di Natale**



**Regala i cesti e le confezioni  
che trovi già pronte  
presso i nostri negozi!**



Assessore  
**Marica Galante**



## OMNELAB

### 5 artisti per scoprire la “bellezza” a Castelfranco

Dopo l'esperienza dei 10 artisti internazionali che hanno indagato Castelfranco Veneto dal punto di vista del tema del “lavoro”, il nuovo programma di residenza OMNELAB ha visto lo scorso ottobre 5 nuovi artisti studiare per una settimana le “bellezze” del nostro territorio.

Vittorio Mortarotti (Italia), Francesca Cirilli (Italia), Antoine Sèguin (Francia), Anne Golaz (Svizzera/Finlandia) e Igor Ponti (Svizzera) sono stati selezionati da una giuria internazionale su circa 80 candidature pervenute.

Il nuovo tema è infatti la “bellezza” del nostro Nord Est e, data la grande sfida e la complessità di questo tema, i 5 artisti avranno modo di ritornare nella nostra città anche nel 2019 prima di metterne in mostra i risultati nel 2020.

Nelle diverse fasi dei lavori gli artisti saranno seguiti da alcuni dei membri del Comitato Scientifico OMNE: Maura Gallina (Ufficio Ambiente), Matteo Melchiorre (Museo Casa Giorgione e Biblioteca comunale), Stefania Rössl (Università di Bologna), Massimo Sordi (Ufficio Ambiente, Università di Bologna).



Salone Parrucchiere

**HHStyle**  
hair care & beauty

Volume+  
INFOLTIMENTO CAPELLI

Hairdreams®



JEAN PAUL MYNE



PRIMA

DOPO



Borgo Treviso, 137/F  
Castelfranco Veneto (TV)  
f HHSTYLE hair care & beauty

**348.2454549**



## Festa del Radicchio Variegato di Castelfranco e Radicchio d'Oro



Nei fine settimana del 9 e 16 dicembre il Radicchio Variegato di Castelfranco è stato l'indiscusso protagonista con una rinnovata Festa proposta con la regia della Pro Loco castellana. Sette giorni di proposte ed attività in cui è stato dato risalto al celebre "Fiore che si mangia" attraverso succulenti e deliziosi piatti preparati con cura dagli chef del Consorzio Ristoranti del Radicchio. La Festa del Radicchio, grazie all'apporto del Consorzio del Radicchio, dell'Organizzazione Produttori Ortofrutticoli del Veneto (OPO Veneto) e La Strada del Radicchio si è conclusa domenica 16 dicembre in piazza XXIV Maggio con la 37ª edizione della mostra concorso del Radicchio variegato di Castelfranco Veneto IGP e le premiazioni dei produttori, con il primo premio andato all'azienda agricola fratelli Daminato.

Ad anticipare la manifestazione, il 12 novembre in Teatro Accademico si è tenuta la premiazione del "Radicchio d'oro 2018", premio all'eccellenza nello sport, nell'enogastronomia e nella cultura.

Alla presenza dei Ristoratori sono state proposte una serie di letture gastronomiche e di prelibatezze di primissimo piano, tutti piatti tipici a base di Radicchio Variegato.

## Castelfranco Comune di eccellenza per la raccolta rifiuti

Il Comune di Castelfranco Veneto si conferma anche per il 2018 un'eccellenza per la raccolta differenziata dei rifiuti.

Al III Forum Rifiuti Veneto, organizzato da Legambiente Veneto, i dati presentati dimostrano con chiarezza che non solo a Castelfranco – il Comune che ha ricevuto il secondo premio per i comuni sopra i 30.000 abitanti – ma in gran parte del trevigiano il sistema di raccolta differenziata risulta vincente. "Con l'efficienza del sistema veneto di raccolta – sottolinea il presidente di Legambiente Veneto Luigi Lazzaro – si può anche impedire l'apertura di nuovi inceneritori e rallentare il riempimento delle discariche, ma la grande sfida futura sarà quella della messa al bando della plastica, azione necessaria per la tutela del nostro ambiente".



dal 1974

**ALLUMINIO - LEGNO/ALLUMINIO - PVC  
AVVOLGIBILI - PENSILINE e COMPLEMENTI**

MURAROTTO SERRAMENTI s.n.c. di Murarotto Renato & C.  
Via Postioma di Salvarosa, 33  
31033 Castelfranco Veneto (TV)  
Tel./Fax 0423 490023  
murarotto.serramenti@gmail.com  
www.murarottoserramenti.it



**STUDIO PIETROBON & ASSOCIATI**  
CONSULENZA D'IMPRESA E FISCALITA' INTERNAZIONALE

Tel. 0423.721244

E-mail: [info@pietrobonassociati.it](mailto:info@pietrobonassociati.it)

web: <http://www.pietrobonassociati.it>



# Piano regionale straordinario di disinfestazione

Il Comune di Castelfranco Veneto ha attivato interventi ordinari e straordinari di disinfestazione delle zanzare. Nello specifico:

## INTERVENTI ORDINARI

Sono definiti secondo le indicazioni tecniche fornite dal Dipartimento di prevenzione dell'Ulss n. 2 Marca Trevigiana – Distretto di Asolo. Nello specifico si realizzano: interventi larvicidi in tutte le caditoie stradali del territorio. Sono stati programmati 4 interventi con cadenza mensile, a partire da giugno. Un ulteriore intervento è stato attuato a fine stagione, dopo la verifica delle condizioni climatiche e di persistenza del problema. Interventi adulticidi nelle aree di maggiore aggregazione quali sagre, scuole prima dell'inizio dell'anno scolastico. Ordinanza sindacale con indicate tutte le misure che i privati devono adottare per limitare il proliferare delle zanzare (sanzione amministrativa prevista da 25 a 500 euro)

## INTERVENTI STRAORDINARI

A seguito di 2 casi di West Nile Virus – comunicati dall'Ulss 2 – sono stati realizzati 2 interventi straordinari secondo quanto

previsto dal Piano regionale di sorveglianza entomologica e misure di lotta ai vettori 2018". Si è trattato di un intervento larvicida e 1 intervento adulticida nelle aree prossime (entro 200 m di raggio) dall'abitazione della persona che ha contratto il virus.

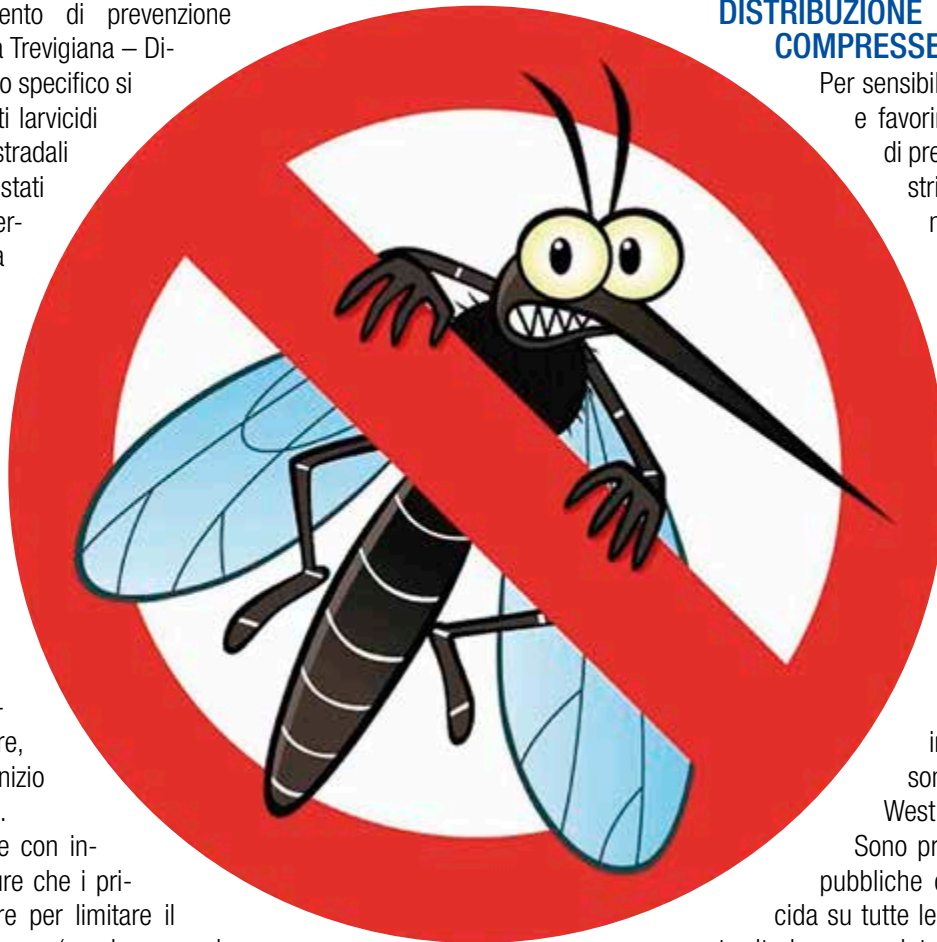

## DISTRIBUZIONE COMPRESSE LARVICIDA

Per sensibilizzare la popolazione e favorire le buone pratiche di prevenzione saranno distribuite delle confezioni di compresse larvicide ai cittadini in blister da 12 compresse.

## PIANO REGIONALE STRAORDINARIO

La Regione Veneto ha emanato il Piano Regionale Straordinario. Il Comune di Castelfranco è in Classe 1 poiché si sono verificati 2 casi di West Nile.

Sono previste azioni in aree pubbliche con intervento larvicida su tutte le caditoie stradali del territorio e come interventi ordinari, intervento adulticida sulle aree verdi a parco pubbliche in area urbana.

Tutti gli interventi sono realizzati in stretta collaborazione con l'Ulss 2, come avviene anche per le attività ordinarie, che farà delle verifiche sull'efficacia dei trattamenti.



# Maxi SUPERMERCATI

Borgo Padova 74 - Castelfranco Veneto (TV)  
e San Zeno di Cassola (VI)

orari: da lunedì a sabato 8.30 - 13.00 / 15.30 - 20.30 domenica 8.30 - 12.30

**NUOVA GESTIONE**

Presentando questo buono

**SCONTO**  
**10%**  
**SULLA SPESA**

Valido presso il supermercato Maxi di Borgo Padova 74 Castelfranco Veneto (TV)



## Natale e Capodanno a Castelfranco Veneto, un regalo per tutti!



L'Assessorato alle Attività Produttive del Comune di Castelfranco, in collaborazione con l'ASCOM Castelfranco, regala uno speciale Natale da festeggiare e condividere insieme in una delle piazze e delle cornici più belle e affascinanti della nostra provincia.

Si è aperto il sipario di "Natale sotto le mura" il 24 novembre tra mercatini e casette di Natale, un'antica e meravigliosa favola che prende vita nei giardini pubblici ai piedi della cinta muraria, un gioiello incantato dove si può ancora godere dell'autentico clima e spirito del Natale.

Un'ambientazione unica fatta di melodie natalizie in cui verremo catturati dal profumo delle spezie che si fondono con l'aroma del vin brulé e dalla fragranza di tipiche pietanze della nostra terra oltre ai prodotti dell'artigianato locale.

Le casette rimarranno aperte per tutto il periodo natalizio, dal 24 novembre al 6 gennaio.

Castelfranco e la sua piazza regaleranno inoltre, anche quest'anno, uno speciale Capodanno con spettacoli di musica, ballo e molte altre sorprese!

Un'oasi naturale che nel periodo natalizio abbraccia con calore le tradizionali casette di legno nascoste tra gli alberi secolari magari tinte di bianco dai fiocchi di neve e le luci che ricoprono come un mantello gli alberi del parco faranno da guida.

Città di Castelfranco Veneto

MOM Mobilità di Marca

Dal 1 Dicembre al 6 Gennaio

# IL BUS delle Feste

Sabato e Domenica, dalle 14,00 alle 19,30

Parcheggi e navetta gratuiti

Piazza Giorgione

Parcheggio Valsugana

Corso XXIX Aprile

Parcheggio Foro Boario



IMPRESA PULIZIE

# LORY SERVICE

di PIOTTO GIANPAOLO

**PULIZIE INDUSTRIALI E CIVILI**  
**TRATTAMENTI PAVIMENTI PARTICOLARI**

Via dell'Artigianato, 26 - 31033 CASTELFRANCO VENETO (TV)  
Tel. 0423 493631 - 0423 742905 - Cell. 393 9957626 - 393 9964358  
loryservice1997@libero.it

L'impresa di pulizie di Castelfranco Veneto, **Lory Service di Piotto Gian Paolo**, vanta di un'esperienza ventennale nel settore delle pulizie e opera principalmente in provincia. I servizi dell'azienda si rivolgono ai privati con **pulizie civili, industriali ed uffici.**

Lory Service è specializzata anche in **trattamenti per pavimenti particolari** (ripristino marmo, superfici, ceratura di pavimento), **pulizie aeree e facciate esterne e lavaggi dei pannelli fotovoltaici.**

I punti di forza dell'azienda?

**Massima reperibilità e prontezza d'intervento!**  
È possibile richiede un **preventivo gratuito.**



# Natale sotto le mura

dal 24 novembre 2018  
al 6 gennaio 2019

Con la collaborazione di:

- BOTTEGHE *Giorgione*
- COMMERCianti ED ESERCENTI DI CASTELFRANCO
- DENTRO CENTRO
- ATLANTES

Grafiche realizzate da:



## Tende Battaglia

Tende d'Arredo e da Sole

**CASTELLO DI GODEGO (TV)**  
Via Leonardo Da Vinci, 18  
Tel. e fax 0423 467918 - Cell. 335 7589462  
info@tendebattaglia.it  
www.tendebattaglia.it

*Lo Stile che distingue...*

## TRICOSHOP

Prodotti ed attrezzature professionali per parrucchieri ed estetiste

ANALISI GRATUITA DEL CUOIO CAPELLUTO E DELLA PELLE  
VENDITA DIRETTA AL PUBBLICO

con questo coupon sconto immediato **15%** valevole fino al 30/6/19

Lo sconto non è cumulabile, si applica ad un solo prodotto a scelta ed è valido previa esibizione del coupon stesso

Via Spagna, 10 - Complesso C6  
Castelfranco Veneto (TV) - Tel. 0423.496541  
www.tricoshop.it - Seguici su Tricoshop

# pellizzari

IMPIANTI ELETTRICI - SISTEMI DI SICUREZZA  
SYSTEM INTEGRATOR - FOTOVOLTAICO  
AUTOMAZIONI INDUSTRIALI

## LA NOSTRA PROFESSIONALITÀ NEL TUO MONDO

[WWW.PELLIZZARI.TV](http://WWW.PELLIZZARI.TV)

SEDE: CASTELLO DI GODEGO (TV)  
TEL: 0423 469718  
E-MAIL: [INFO@PELLIZZARI.TV](mailto:INFO@PELLIZZARI.TV)

UFFICIO COMMERCIALE: CASTELFRANCO VENETO (TV)  
TEL: 0423 724387  
E-MAIL: [SICUREZZA@PELLIZZARI.TV](mailto:SICUREZZA@PELLIZZARI.TV)



 **Il gruppo  
fa la differenza!**

I nostri partners



Certificazioni



# Klin



Klin srl Impresa di servizi

Jason Zampieri 336 362055  
Gianfranco Zampieri 336 263929

Via Sile, 24 int. 14  
31033 Castelfranco Veneto (TV)  
Cell. 334.1033135  
Tel. 0423 722589  
[klincastelfranco@gmail.com](mailto:klincastelfranco@gmail.com)



TERMIDRAULICA

# PILLA

Impianti civili - industriali  
climatizzazione - solari

Via S. Pietro, 53/A  
31030 CASTELLO DI GODEGO (TV)  
Tel. e Fax 0423.468895  
Stive Cell. 335.7601617  
e-mail: [pilla.snc@virgilio.it](mailto:pilla.snc@virgilio.it)

# ITALDRINK

RISTOBAR

SPECIALITÀ CARNE ALLA GRIGLIA

Piazza Campigo, 3  
Castelfranco V.to (TV)  
Tel. 348 7116879  
Aperto dalle 6.30-1.30  
Chiuso il lunedì



# COSTRUZIONI BRAMBULLO

COSTRUZIONI BRAMBULLO S.N.C. DI BRAMBULLO DANIELE E GIANNI

VIA POZZI, 11/B  
31033 CASTELFRANCO VENETO (TV)  
TEL. 0423 498628 - CELL. 338 2358180



# S. GOTTARDO

Cooperativa di Servizi Agricoli e di Consumo



AGRICOLTURA  
GIARDINAGGIO  
CONSULENZA TECNICA  
PRODOTTI PER IL RISCALDAMENTO

VASTO ASSORTIMENTO PER AMICI A QUATTRO ZAMPE

Via Montebelluna, 61 di Salvarosa • 31033 Castelfranco Veneto (TV)  
Tel. 0423 490461 • Fax 0423 729817  
[info@cooperativasangottardo.com](mailto:info@cooperativasangottardo.com) • [www.cooperativasangottardo.it](http://www.cooperativasangottardo.it)



Volkswagen raccomanda  **EDGE PROFESSIONAL**. Scopri tutti i prodotti che Volkswagen Financial Services ha ideato per te.

# T-Roc. Born Confident.



Gamma T-Roc è tua da **21.900 euro**.



Front Assist with  
Pedestrian Monitoring



Lane  
Assist



Adaptive  
Cruise Control



Active Info  
Display

Da oggi anche con motore **1.6 TDI**.



Volkswagen

**depieri** MOBILITY  
& SERVICE

Via dei Faggi 9, Castelfranco (TV)

vw@depieri.com  
0423 7315

[www.depieri.com](http://www.depieri.com)



T-Roc TSI BlueMotion Technology Style 85 kW/115 CV. Listino € 23.100 (IPT escl.) meno € 1.200 (IVA incl.) grazie al contributo Volkswagen e delle Concessionarie Volkswagen.

Valori massimi: consumo di carburante ciclo comb. 5,5 l/100 km - CO<sub>2</sub>: 135 g/km. I valori indicativi relativi al consumo di carburante ed alle emissioni di CO<sub>2</sub> dei modelli di veicoli sono stati rilevati dal Costruttore in base alla normativa vigente. Eventuali equipaggiamenti aggiuntivi possono modificare i predetti valori. Oltre al rendimento del motore, anche lo stile di guida ed altri fattori non tecnici incidono sul consumo di carburante e sulle emissioni di CO<sub>2</sub> (biossido di carbonio è il gas ad effetto serra principalmente responsabile del riscaldamento terrestre) di un veicolo. Per ulteriori informazioni sui predetti dati, vi invitiamo a rivolgervi alle Concessionarie Volkswagen presso le quali è disponibile gratuitamente la guida relativa al risparmio di carburante e alle emissioni di CO<sub>2</sub>, che riporta i dati inerenti a tutti i nuovi modelli di veicoli. I dati sui valori sono periodicamente aggiornati in conformità all'Allegato 3 del DPR 84/2003.



## Nuova Audi A1 Sportback. Epic mode on.



Nuova Audi A1 Sportback è pronta a connettersi a tutti i tuoi mondi. Un concentrato di sportività dall'anima urban, che non teme nessun tipo di percorso. Tecnologia delle vetture Audi di categoria superiore, design dinamico e massima personalizzazione: Audi A1 Sportback è l'auto della generazione digital, ed è pronta per farti fare log in. Scoprila nel nostro Showroom e su [audi.it](http://audi.it)

**Nuova Audi A1 Sportback. Nativa Digitale.**

Gamma A1. Consumo di carburante (l/100 km): ciclo urbano 5,9 ciclo extraurbano 4,1 - ciclo combinato 4,8; emissioni CO<sub>2</sub> (g/km): ciclo combinato 108. I valori indicativi relativi al consumo di carburante ed alle emissioni di CO<sub>2</sub> (gas responsabile del riscaldamento della terra) dei modelli di veicoli sono stati rilevati dal Costruttore in base alla normativa vigente (Regolamento UE 2017/1151), e seguenti modifiche ed integrazioni. Eventuali equipaggiamenti aggiuntivi possono determinare la modifica dei predetti valori. Segnaliamo che, oltre al rendimento del motore, anche lo stile di guida ed altri fattori non tecnici quali, a titolo esemplificativo, le condizioni ambientali e del fondo stradale, incidono sul consumo di carburante e sulle emissioni di CO<sub>2</sub> di un veicolo. Per ulteriori informazioni sui predetti dati, vi invitiamo a rivolgervi alle Concessionarie Audi. È disponibile gratuitamente presso ogni Concessionaria una guida relativa al risparmio di carburante e alle emissioni di CO<sub>2</sub>, che riporta i dati inerenti a tutti i nuovi modelli di veicoli.

**depieri** MOBILITY  
& SERVICE

Via dei Pini 38, Castelfranco (TV)

audi@depieri.com  
0423 731650

[www.depieri.com](http://www.depieri.com)



## Servizi a misura di Cittadino

In questo numero del semestrale sono indicati alcuni servizi attivi ai Servizi Sociali per un utile panorama sulle attività proposte alle diverse fasce della popolazione. Per informazioni e richieste: Ufficio Servizi Sociali 0423 735525.



### CENTRO DIURNO COMUNALE

Il centro diurno per autosufficienti è un servizio collocato all'interno del Centro Servizi "D. Sartor" che offre supporto socio-assistenziale a persone autosufficienti del territorio. Il servizio è rivolto agli anziani residenti nel comune segnalati dal servizio sociale comunale. Il centro si pone l'obiettivo di favorire la socializzazione,

promuovere occasioni di incontro, valorizzare le esperienze di ogni utente attraverso attività creative. All'interno del centro è presente un operatore addetto all'assistenza come figura di riferimento per il gruppo. È prevista l'attività di ristorazione. Coloro che hanno difficoltà di spostamento possono usufruire del servizio di trasporto. Il centro diurno è aperto dal lunedì al venerdì.



### Ergon Informatica Srl

via per Salvatronda, 21 - 31033 Castelfranco Veneto, TV  
Tel. 0423-4247 - Fax 0423-424880  
Sito web: [www.ergon.it](http://www.ergon.it)  
Posta elettronica: [info@ergon.it](mailto:info@ergon.it)



### SIMEONI PIANTE

● ● Via Tofane, 1  
31050 Fanzolo di Vedelago (TV)  
Tel. e fax 0423 476849  
[info@simeonipianta.com](mailto:info@simeonipianta.com)  
[www.simeonipianta.com](http://www.simeonipianta.com)

facebook





Assessore  
**Sandra Piva**



### ASSISTENZA DOMICILIARE (PASTI A DOMICILIO – TRASPORTO SOCIALE SERVIZI ALLA PERSONA)

L'ufficio Servizi Sociali si occupa principalmente di offrire prestazioni all'utente e/o al nucleo familiare, presso la propria residenza, al fine di prevenire l'aggravamento di situazioni di bisogno e di mantenere – o gradualmente recuperare – l'autonomia della persona dal punto di vista fisico, psichico e sociale. I servizi sono inerenti a: igiene e cura personale; fornitura a domicilio dei pasti, acquisto di generi alimentari, medicinali o altro; accompagnamento dal medico e/o presso altri servizi.

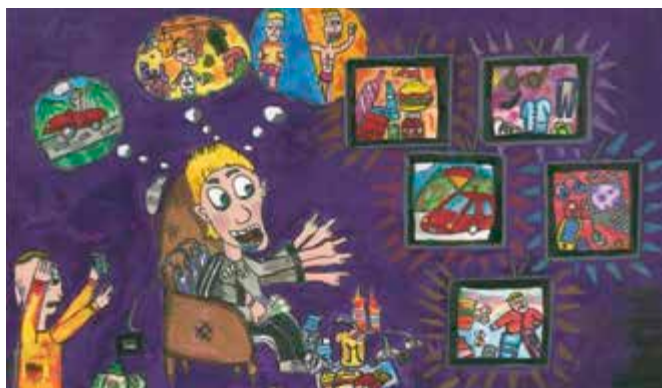

### CENTRI ESTIVI COMUNALI

I centri estivi comunali per gli alunni delle scuole primarie, organizzati in collaborazione con il Centro Infanzia Umberto I, intendono dare un sostegno alle famiglie durante il periodo estivo.

### PIAF

Con il "Piano Infanzia Adolescenza e Famiglia" con il quale si realizzano interventi rivolti ai soggetti in crescita e alle loro famiglie, nonché a sostenere e rilanciare un processo di collaborazione e integrazione degli interventi e dei servizi rivolti all'infanzia, all'adolescenza e alla famiglia. Si tratta di un gruppo costituito da persone che, con il sostegno dei servizi sociali, aiutano le famiglie con bambini che vivono un momento di difficoltà si può concretizzare, ad esempio, nell'accogliere in casa propria un bambino per un pomeriggio alla settimana o accompagnarlo ad attività pomeridiane.

### IL NIDO COMUNALE "LA TANA DEL LUPO"

Il Servizio Nido è in linea con le esigenze delle famiglie dei tempi moderni e rappresenta una risorsa per i genitori che lavorano e hanno dei bambini piccoli. Molte le iniziative che vengono attivate presso il Nido Comunale: giochi in città, piccoli passi, aiuto in un'emergenza, apertura sabato mattina, sportello esperti e sportello Famiglia.

**all'angolo**

PIZZERIA  
D'ASPORTO  
CON FORNO A LEGNA  
IMPASTO TRADIZIONALE e INTEGRALE  
72 ORE DI MATURAZIONE  
SERVIZIO A DOMICILIO DAL LUNEDÌ AL VENERDÌ

Via Centro 9/b SALVATRONDA  
di Castelfranco V.to (TV)  
Tel. 0423 496240  
CHIUSO IL MARTEDÌ

**VITALITY**  
estetica di base e avanzata  
trattamenti olistici  
con noi...  
sempre al passo  
con la bellezza!

LUN su appuntamento  
MAR, MER, GIO, VEN 9.00 - 19.30  
SAB 9.00 - 16.00

Borgo Treviso, 169/B  
31033 Castelfranco V.to (TV)  
0423 720980

Aperto orario continuato  
7.30 - 20.30

**BAR CANGURO**

drink&food

Locale completamente rinnovato,  
moderno e accogliente, con angolo bimbi

Via Castellana, 140 - CASTELFRANCO V.TO (TV)



**PROGETTO “MATITE COLORATE”**

Non si tratta di un doposcuola fine a sé stesso, ma di un momento di integrazione e prevenzione per situazioni difficili derivanti da una fragilità del minore o della famiglia (problemi di lavoro, emarginazione sociale, difficoltà familiari, ecc.). L'attività viene portata avanti grazie al Coordinamento del Volontariato Castellano. Il servizio offerto prevede tre ore di attività per due pomeriggi settimanali.

**“PATTO TERRITORIALE PER L'INCLUSIONE SOCIALE E LAVORATIVA DELLE PERSONE SVANTAGGIATE E DEBOLI”**

Il problema occupazionale è uno dei fenomeni che maggiormente influisce sulla povertà delle famiglie e il Comune cerca da anni di promuovere occasioni di inserimento lavorativo, con particolare attenzione per le persone svantaggiate e deboli che si rivolgono ai Servizi Sociali comunali. Esiste una convenzione tra Comune di Castelfranco Veneto, Consorzio in Concerto, Caritas cittadina, che va a disciplinare le modalità di affidamento delle attività di inclusione sociale e lavorative previste dal Patto Territoriale all'Agenzia Sociale e a definirne specifici interventi in loco.

**CENTRO ANTIVIOLENZA N.I.L.D.E. (NESSUNA VIOLENZA SULLE DONNE)**

Il Centro offre accoglienza e ascolto alle donne che vivono o hanno vissuto situazioni di violenza e maltrattamento. È possibile intraprendere percorsi di sostegno psicologico e chiedere consulenze legali. Vengono inoltre organizzati incontri di sensibilizzazione rivolti sia alla cittadinanza che alle scuole del territorio. I servizi offerti sono totalmente gratuiti e viene garantita riser-

vatezza e rispetto della privacy. Per informazioni e appuntamenti telefonare al 347 5575717, nildeantiviolenza@isidecoop.com

**CORSO DI FORMAZIONE PER BADANTI**

L'Assessorato ai Servizi sociali, con il prezioso supporto dell'ISISS “Nightingale” e della Consulta per la terza Età, ripropone il corso teorico-pratico per la formazione di collaboratori domiciliari nel sostegno e assistenza domiciliare alla persona anziana meglio noti come badanti. Le iscrizioni al corso di 100 ore (60 di formazione e 40 di tirocinio) si apriranno agli inizi del nuovo anno.

**SPORTELLO INFORMAZIONI IMMIGRATI**

Lo sportello fornisce informazioni in materia di immigrazione e assistenza ai cittadini stranieri (extra-comunitari e comunitari) e ai cittadini italiani nell'espletamento delle pratiche amministrative riguardanti l'ingresso e il soggiorno nel territorio nazionale. Per info 331.8314523 / sportelli@unacasaperluomo.it



**bolzon**  
CARSERVICE

- CARROZZERIA • OFFICINA MECCANICA •
- ELETTRAUTO • REVISIONI • AUTONOLEGGIO •
- SOCCORSO STRADALE 24h • DEPOSITO GIUDIZIARIO •

Via Circonvallazione Est, 8  
31033 Castelfranco Veneto (TV)  
Tel. 0423 493527 - Fax 0423 492490  
carservicebolzon@gmail.com

**VOLPATO LUCA**  
Bioedilizia Costruzioni Ristrutturazioni

Via Palù, 32/B  
31017 Piombino Dese (PD)  
mobile: 335.6260631  
www.volpatoluca.com - info@volpatoluca.com

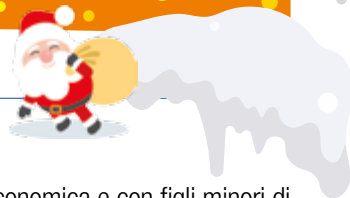

## TELESOCORSO

Il servizio rivolto a cittadini over 65 che vivono in condizioni di necessità assistenziale può essere attivato in deroga anche a chi non ha 65 anni con certificate specifiche necessità. Il servizio funziona a mezzo telefono mediante il Centro Operativo attivo 24/24. Grazie al telecontrollo, il Centro contatta l'utente anche più volte alla settimana, per conoscere le sue condizioni e per accertare che l'apparecchio sia funzionante. Ad ogni chiamata, previo controllo, il Centro provvede, con immediatezza, ad interessare la competente struttura, sia che si tratti di necessità mediche, infermieristiche, domestiche o sociali. Ad ogni utente è consegnato un mini-apparecchio provvisto di un pulsante che, se premuto, fa scattare un segnale d'allarme al Centro Operativo.

## FAMIGLIA ECOSOSTENIBILE

L'iniziativa "Famiglia Ecosostenibile" comprende varie attività per aiutare le famiglie con persone in situazioni di disagio sanitario nella gestione dei rifiuti, quali pannolini, pannoloni, materiale sanitario come sacche per dializzati e somatizzati, cateteri, ecc. Le famiglie hanno diritto all'agevolazione per il conferimento di questo tipo di rifiuti.

## TESSERINO PROVINCIALE TRASPORTI

Agevolazioni di viaggio su mezzi di trasporto pubblico locale rivolto a pensionati e invalidi civili con specifiche percentuali d'invalidità. Obbligatorio certificato d'invalidità e autocertificazione di trattamenti mini INPS.

## SERVIZIO MONTASCALE MOBILE

Procedura per ottenere in comodato d'uso gratuito dall'Aulss un ausilio per superare barriere architettoniche presenti nell'immobile di abitazione in maniera assistita. Obbligatorio certificato d'invalidità. Richiesta del medico di base di visita fisiatica.

## CARTA FAMIGLIA

Rivolta a nuclei familiari con almeno tre figli per ottenere alcuni sconti in esercizi già convenzionati. Obbligatorio Isee.

## CONTRIBUTO ORFANI

A favore di nuclei familiari con figli rimasti orfani di uno o entrambi

i genitori, in situazione di difficoltà economica e con figli minori di età. Residenza di almeno un componente in Veneto, ISEE non superiore a 20 mila euro, titolo di soggiorno valido ed efficace

## CONTRIBUTO FAMIGLIE NUMEROSE

Intervento economico straordinario a favore delle famiglie con parti trigemellari e delle famiglie con numero di figli pari o superiori a quattro. Residenza in Veneto, ISEE non superiore a 20 mila euro.

## ASSEGNO PER NUCLEO FAMILIARE NUMEROSO

Beneficiari sono i nuclei familiari con almeno tre figli minori. Per l'anno 2018 l'ISEE non deve essere superiore a 8.650,11 euro.

## DOMANDA LAVORO CONTARINA

Progetto "Pubblica utilità e cittadinanza attiva 2018" per l'inserimento lavorativo temporaneo di disoccupati privi di tutele. Per tale progetto, che vede coinvolti Contarina (soggetto proponente), Via-Vai Piccola Cooperativa Sociale e il Consorzio In Concerto Società Cooperativa, viene indetta una selezione pubblica finalizzata a individuare le persone che saranno destinatarie della misura di politica attiva del lavoro. Requisiti: ISEE uguale o inferiore a 13 mila euro.

## ALTRI CONTRIBUTI

- Impegnativa di Cura domiciliare (ex Assegno di cura).
- Bonus sociale Energia Elettrica.
- Sconto bolletta gas.
- Bonus sociale idrico.
- Bonus acqua per famiglie in difficoltà.



 **ferry**  
fabbro artigiano

Via Jacopo Soranzo, 9  
Treville di Castelfranco Veneto (TV)  
Tel./Fax 0423 472106  
info@arteferry.com  
www.arteferry.com



 FERRY fabbro artigiano





## Il Centro Anziani Sartor lancia “ad personam”: prestazioni di cura e assistenza a domicilio



Con “Ad Personam” il Centro Anziani Sartor vuole mettere a disposizione le proprie risorse e competenze per le famiglie del territorio. Un servizio professionale, attento ai bisogni dell’anziano con tempi di attivazione rapidi che vuole essere di supporto a chi non gode dell’assistenza domiciliare pubblica o vuole integrarla, il tutto a prezzi calmierati per poter soddisfare le esigenze di tutta la comunità. Si tratta di assistenza temporanea o continuativa che può essere effettuata a domicilio o direttamente nel Centro Diurno ATTIVAMENTE del Sartor in via Ospedale, 12.

Le prestazioni offerte dal Sartor con “Ad Personam” sono:

- Bagno assistito: completa igiene del corpo con bagno, cambio del vestiario, piega per le signore e barba per i signori.
- Igiene personale e cambio: igiene personale mattutina e/o serale, con alzata o preparazione per la notte e cambio intimo o panno.
- Accompagnamenti in esterna per visite e pratiche: per visite mediche, commissioni, pratiche amministrative (es. uffici pubblici, uffici postali, banche) e segretariato sociale.
- Consulenza domiciliare: interventi di sostegno alla persona e ai familiari, con accesso di diversi professionisti al bisogno (dietista, psicologo, logopedista, educatore, etc.).

- Fisioterapia: trattamenti fisioterapici riabilitativi e di mantenimento personalizzati e mirati.
- Prestazioni Infermieristiche: accesso dell’infermiere a domicilio per: misurazione dei parametri vitali, somministrazione di farmaci su prescrizione medica, predisposizione settimanale del pilloliere.
- Consegna dei pasti: fornitura pasti a domicilio (pranzo e/o cena, composti da primo, secondo, contorno, pane, frutta).
- Servizio di Trasporto: trasporto con rimborso chilometrico da/ per il domicilio per usufruire delle prestazioni in struttura.
- Servizio di Lavanderia: lavaggio e igienizzazione del vestiario personale e lavaggio della biancheria piana a noleggio.

L’iniziativa è realizzata con il patrocinio del Comune di Castelfranco Veneto.

Per tutte le informazioni basta contattare:  
 +39 320 4243985 (anche WhatsApp)  
 sito: [www.centroanzianisartor.it](http://www.centroanzianisartor.it)  
 e-mail: [domicilio@centroanzianisartor.it](mailto:domicilio@centroanzianisartor.it)

### colazioni • aperitivi • snack • delizioserie

**Punto servizi:**

pagamento utenze  
 ricariche telefoniche  
 Lotto, 10eLotto  
 Superenalotto  
 Gratta e Vinci  
 Western Union  
 fax e fotocopie  
 pagamento bollettini  
 spedizioni raccomandate

Via Borgo Padova, 7  
 Castelfranco Veneto (TV)  
 0423 420986  
 dal lunedì al sabato  
 6.30-20.00



### La TABACCHERIA COPPOLA

Nasce nel gennaio 2010 dall’idea di due fratelli, Angelo e Sebastiano. Dopo i primi anni di sola tabaccheria e di servizi di ricevitoria, i fratelli Coppola, accompagnati da serietà e dedizione al lavoro, decidono insieme di cimentarsi in un nuovo tipo di attività: nel 2015, Angelo e Sebastiano, insieme alla sorella Nicole, inaugurano il “Bar Tabacchi Coppola”. Un luogo accogliente e familiare che offre un servizio completo al cliente, dalla colazione all’apericena. Tra le tante proposte culinarie il cliente potrà assaporare gli sfiziosi tramezzini e panini realizzati con materie prime di qualità e con una grande attenzione ai gusti di tutti o semplicemente gustare un buon caffè in compagnia.





PUBBLICITÀ

**CAROSELLO**

UN'IMPRONTA DECISA ALLA TUA IMMAGINE

■ insegne ■ adesivi ■ stampa dgt □ pellicole anti-solari

Carosello Pubblicità di Trabuio Geom. Matteo  
Via Sile 37/22 - Castelfranco Veneto (TV)  
Tel. 0423.492246 - Cell. 393.9712447 - info@carosellosas.it



WWW.CAROSELLOSAS.IT

**N.S.C.**

NUOVE SMALTERIE CASTELLANE S.R.L.



**NUOVE SMALTERIE CASTELLANE S.R.L.** - Sede legale ed operativa:  
Via Sile, 21 - 31033 Castelfranco Veneto (TV) | Tel. 0423 490451 | Fax 0423 720090

**POL'S FLOORS**

Finiture architettoniche civili e industriali  
Pose pavimenti e consulenze



+39 348 5186908  
polsfloors@gmail.com  
Castelfranco Veneto (TV)

G+ f in @

**Autofficina Beraldo Luciano**



**CLIMATIZZAZIONI • SERVIZIO REVISIONI  
AUTOFFICINA MULTIMARCA  
DIAGNOSI ELETTRONICHE • AUTO SOSTITUTIVA**

Via Busa, 82 • Località Salvarosa  
31033 Castelfranco Veneto (TV)  
Tel. e Fax 0423 490664  
autofficinaberaldo@gmail.com • www.aposto.it



f officine "a posto"



**RISTORANTE  
ALBERGO**

Borgo Vicenza, 13  
31033 Castelfranco Veneto (TV)  
T. 0423 494480 - F. 0423 491460  
albergosperanza@gmail.com  
www.hotelallasperanza.it



**ZOO PLANET**

DOVE GLI ANIMALI SONO DI CASA



Via Circonvallazione Est 30/A - 31033 Castelfranco Veneto TV  
Tel. 0423 490449 - castelfrancoveneto@zooplanet.it  
www.zooplanet.it  
FB: ZooPlanet Castelfranco Veneto

RITAGLIA E CONSEGNA QUESTO COUPON PER AVERE UNO

**sconto  
fino al 50%**

(offerta valida dal 1° al 31  
dicembre, escluso animali vivi  
e prodotti in promo)

## Approvato il Piano degli Interventi per un nuovo strumento urbanistico

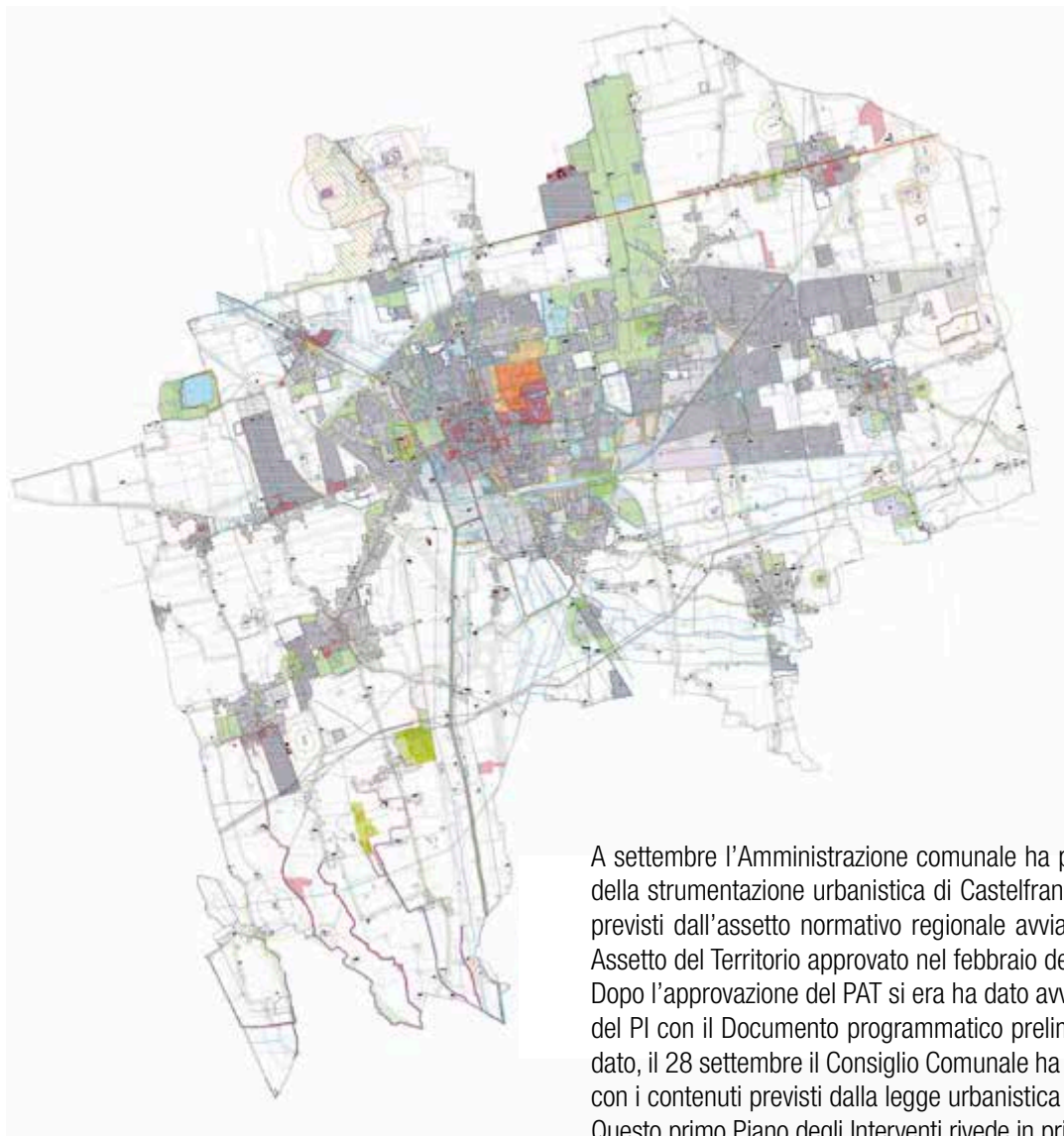

A settembre l'Amministrazione comunale ha portato a termine il rinnovamento della strumentazione urbanistica di Castel Franco nei due livelli di pianificazione previsti dall'assetto normativo regionale avviata con la redazione del Piano di Assetto del Territorio approvato nel febbraio del 2014.

Dopo l'approvazione del PAT si era dato avvio al procedimento di formazione del PI con il Documento programmatico preliminare del Sindaco di inizio mandato, il 28 settembre il Consiglio Comunale ha approvato il Piano degli Interventi con i contenuti previsti dalla legge urbanistica regionale.

Questo primo Piano degli Interventi rivede in primis l'impostazione del PRG vigente che, pur essendo stato integrato e modificato, non si poteva più considerare attuale per una gestione efficace del territorio, essendo stato concepito e struttu-

STUDIO DI



INGEGNERIA  
PROGETTAZIONE  
CONSULENZA

D.F.G. Ingegneria S.R.L.

Via delle Querce, 3a  
31033 Castel Franco V. (TV)  
Tel. 0423 720101  
studio@dfgingegneria.com  
www.dfgingegneria.com



Affidaci il tuo immobile



CASTELFRANCO V. (TV) via Borgo M.te Grappa, 12

**0423.1904199**

CASTELFRANCO V. (TV) via Borgo Treviso, 85

**0423.724582**

Ogni agenzia ha un proprio titolare ed è autonoma



Via Bellini, 11/1 • Castel Franco V.to (TV)  
t: 340 8128047 • f: Belliniundici

mar. - gio. - ven. 9.00 - 19.00  
mer. 12.00 - 20.00 • sab. 8.00 - 17.00





Assessore  
**Petronilla Olivato**



rato secondo schemi, regole e obiettivi generali superati dall'evolversi delle scelte strategiche in tema di pianificazione. Contesto che si presenta in continua evoluzione, si pensi alla svolta impressa nelle politiche territoriali dalla legge sul consumo di suolo. Il nuovo piano non si è limitato ad una "riscrittura" aggiornata del precedente; si è cercato, anche con il ricorso a nuovi istituti della pianificazione urbanistica, di risolvere alcune criticità presenti nel PRG a partire dall'applicazione della perequazione nelle aree di espansione, mettendo le basi per una programmazione di sviluppo per quelle programmazioni che negli anni non sono riuscite a partire.

Il lavoro non è concluso. Il Piano degli Interventi, strumento di base su cui si possono ora introdurre le varianti tematiche in risposta alle manifestazioni di interesse che sono pervenute in questi anni da parte dei cittadini, deve contestualmente essere adeguato alle disposizioni della legge regionale sul consumo di suolo, trovando il giusto equilibrio tra le necessità manifestate dai cittadini e la necessità di andare nella direzione di preservare il suolo non ancora antropizzato, che come riportato nella recente legge regionale costituisce "risorsa limitata e non rinnovabile, è bene comune di fondamentale importanza per la qualità della vita delle generazioni attuali e future".

Per l'aggiornamento dello strumento urbanistico l'Assessorato e l'ufficio Urbanistica hanno già avviato un percorso ricognitivo delle manifestazioni di interesse pervenute, che a breve sarà presentato alla Commissione Consigliare, ed è stato dato l'incarico ad un gruppo di professionisti sia per l'inserimento delle varianti tematiche che per l'adeguamento alle disposizioni in tema di consumo di suolo. A questo si affiancherà la revisione del Regolamento Edilizio Comunale secondo i dettami normativi statali e regionali, con attenzione alle peculiarità del territorio. L'Amministrazione sta lavorando anche su un altro fronte che sfugge alla programmazione urbanistica comunale, cercando un tavolo di regia per mitigare e raccordare le volumetrie che atterrano sul tessuto urbano consolidato in applicazione del cosiddetto "piano casa". Ci si trova di fronte ad interventi consistenti di demolizione e ricostruzione di parti di città prossime al centro storico, con incrementi volumetrici importanti che danno luogo a fabbricati plurifamiliari in luogo delle originarie villette. Questi interventi, peraltro in sintonia con le finalità della Legge regionale di densificare il costruito e non consumare territorio aperto, comportano un carico urbanistico aggiuntivo che si riversa sulle strade e parcheggi esistenti non sempre dimensionati per ospitare insediamenti di questo tipo.

L'Amministrazione ha attivato un tavolo di lavoro con le ditte proponenti gli interventi edilizi, con l'obiettivo di trovare un percorso condiviso che consenta da un lato l'espressione della volumetria ammessa dal "piano casa", dall'altro di adeguare le dotazioni delle opere di urbanizzazione e degli standard urbanistici dei quartieri interessati.

# la Favorita

## PIZZERIA & RISTORANTE

CHIUSO LUNEDÌ

Via Rizzetti, 18 (di fronte allo stadio)  
Castelfranco Veneto - TV - Tel. 0423.723474  
[www.lafavoritapizzeria.com](http://www.lafavoritapizzeria.com)



 Via Panigaia di Treville, 30/F - Castelfranco V.to (TV) - Tel./Fax 0423 472667  
Cell. Christian 338 1819225 - Cell. Davide 335 1899067  
[www.gruppofrasson.com](http://www.gruppofrasson.com) - [info@gruppofrasson.com](mailto:info@gruppofrasson.com)

Nuovo capitolo del tour di presentazione delle Associazioni sportive cittadine. Dopo il volley, spazio alla tre realtà di basket.

## Pallacanestro Castelfranco 1952



La Pallacanestro Castelfranco 1952 A.S.D. nasce nell'estate del 2017, presentandosi subito come una società nuova ma allo stesso tempo fortemente radicata all'interno di quella che è la storia della pallacanestro castellana. Lo si evince fin dal "1952" contenuto nel nome: una data che si rifà alla nascita ufficiale del basket a Castelfranco Veneto.

Il direttivo è formato interamente da personaggi che hanno giocato o allenato a Castelfranco nell'arco degli ultimi 40 anni, e oltre agli atleti e alle loro famiglie circa 40 soci - rappresentanti la storia della pallacanestro castellana - sostengono la Società. Dopo aver vinto durante la prima stagione di attività i campionati di Prima Divisione, Under 15 e Under 14 provinciale, la società ha visto crescere i propri numeri, arrivando quest'anno a quasi 200 tesserati. La PC1952 partecipa a tanti campionati, affiancando alla prima squadra - che disputa il campionato di Promozione ed è sponsorizzata Mamma Emma - ben cinque formazioni giovanili targate Bi-Holiday, oltre a un sempre fiorente settore minibasket, possibile grazie anche a una capillare attività di promozione nelle scuole.

La Società crede molto nelle attività sportive a fini educativi, e al lavoro svolto durante il periodo scolastico ha affiancato la partecipazione a molte attività nei periodi estivi e primaverili. Grazie all'impegno dei nostri allenatori e alla collaborazione con le famiglie, 70 giovani atleti appartenenti a quattro diversi gruppi hanno partecipato nel corso dell'estate a importanti tornei a Varese, Porto San Giorgio, Roseto e Porto Sant'Elpidio.

La PC1952 svolge inoltre ogni anno attività di formazione degli allenatori, e cerca di essere vicina ad altre realtà del territorio con iniziative benefiche, come già successo lo scorso anno con l'Associazione ABIO.

## UBC Olimpia GB

OLIMPIA GB è nata 10 anni fa dalla passione per questo sport, ma soprattutto dalla volontà di offrire ai giovani, un ambiente sano e pulito dove possano ritrovarsi in tranquillità e serenità. L'entusiasmo che muove il Sodalizio ha permesso in questi anni di raggiungere importanti risultati, dando un ulteriore stimolo alla crescita e alla presenza nel Territorio. Dal 2013 infatti il Club è parte del Progetto Reyer. Dall'estate del 2017 poi, da una sinergia tra Olimpia GB e Revolution Basket, è sorto l'UBC con l'obiettivo di riportare a Castelfranco Veneto l'entusiasmo e la passione per la pallacanestro. L'accordo siglato con le Lupebasket di San Martino di Lupari nel 2018 ha portato inoltre l'UBC Olimpia GB nella stagione 2018/19 a schierare una squadra che partecipa al campionato di Serie B femminile che affianca quello di serie D maschile con la casacca della Revolution, diventando di fatto il Gruppo che affronta i campionati di serie maggiore in Città.

Alle prime squadre Senior si aggiungono una Prima Divisione maschile e le squadre giovanili che affrontano sia campionati Gold che Silver,



Chi ci ammazza a noi!

# 2G



f 2G Verniciatura srl

VERNICIATURA POLVERE E LIQUIDO

2G Verniciatura srl

Via dell'Economia, 6 - 31033 Castelfranco V.to (TV) - Tel. +39 0423 728229

info@2gverniciatura.it



Assessore  
Gianluca Didonè



## Revolution Basket



per garantire a tutti i ragazzi di poter giocare a Basket indipendentemente dalle loro inclinazioni tecniche e agonistiche. Un'attenzione particolare va al Settore Minibasket e ai Progetti Scuola, per aiutare i bambini più piccoli all'introduzione del gioco della Pallacanestro e dei suoi valori, attraverso Istruttori qualificati e con il supporto delle Reyer Venezia e Lupebasket, titolate Società di serie A.

A Castelfranco annualmente la Società organizza, con la F.I.P., le finali Provinciali dei Campionati Giovanili e l'All Star Game con in campo i migliori giocatori della serie C e D. Partecipa inoltre a numerosi tornei tra i quali va ricordato il torneo nazionale giovanile "Massimo Mazzetto". Nel 2017 infine è stata organizzata l'amichevole di serie A con Treviso Basket,

Ferrara, Bergamo e Verona, nello storico Palazzetto dello Sport cittadino.

La Revolution Basket nasce nell'agosto 2012, da un gruppo di amici che hanno come obiettivo il ritornare a giocare assieme e raggiungere nuovi traguardi sportivi.

I primi anni sono caratterizzati da stagioni altalenanti nel campionato di Prima Divisione. Nell'estate del 2016 la dirigenza si rinnova, portando significativi cambiamenti in tutto l'ambiente Revolution. Roberto Padovani riceve l'incarico di nuovo coach e, appoggiato dal nuovo presidente Carlo Scarpaci e dal nuovo gruppo dirigenziale coeso e determinato, trasforma la rosa. Vengono scelti giocatori cresciuti nella realtà di Castelfranco, pronti a rimettersi in gioco e riportare in alto la pallacanestro cittadina. Questo cambiamento strutturale rispecchia la nuova mentalità: prende vita il motto "We are different". Ciascun giocatore Revolution è un tassello importante del puzzle: sentirsi una grande Famiglia fuori dal campo, permette di esserne squadra all'interno. È grazie a queste premesse che si ottengono i primi veri risultati.

Inanellando un filotto di vittorie i giocatori conquistano l'accesso alle final four, ospitate nel proprio palazzetto. Grazie al sostegno del pubblico locale, il risultato non tarda ad arrivare: due vittorie schiaccianti garantiscono il titolo di Prima Divisione e conseguente approdo nel campionato di Promozione.

Nell'estate del 2017 la Revolution Basket accanto ad Olimpia Basket GB e Virtus Resana entra a far parte del grande e ambizioso progetto UBC, con l'intento di riportare la passione e l'entusiasmo per la pallacanestro in tutta Castelfranco e dintorni. Questa collaborazione permette alla società di avere maggiore visibilità ed essere conosciuta ai più. La vittoria del campionato del resto l'ha resa la società senior di più alto livello della Città. Nonostante gli innesti di giocatori esperti e talentuosi, l'avvio del nuovo campionato è a dir poco zoppicante ma un crescendo di risultati regala il quarto posto ed i play-off. Dopo aver superato i turni ad eliminazione, la finale con Spinea è vinta tanto in trasferta che in un gremito palazzetto di Via Avenale. È record! La Revolution è campione per la seconda volta di fila, e vola in serie D!

Il segreto Revolution sta nel non sentirsi mai arrivati o appagati; soltanto tramite il lavoro continuo e giornaliero si può ambire a risultati e obiettivi. Del resto, We Are Different.



Centro Estetico  
Varia Vanità

Cristina Lustro

Via Sile, 76  
31033 Castelfranco V. (TV)  
cristinalustro@gmail.com

0423 490433

SOLO SU  
APPUNTAMENTO



nuova apertura

Uomo&Donna  
Lun chiuso  
mar 9-18  
mer 11-21  
gio 9-18  
ven 9-18  
sab 8.30  
17.30

Backstage

Pasticceria

388 3518653

Via Sile, 76/A  
Salvatronda

di Castelfranco Veneto (Tv)



Trattoria  
"Al Boriccio"  
Specialità carne alla griglia



di Magaton Paolo & C.  
CASTELFRANCO V.TO - Salvatronda  
Via Pozzetto, 23 - Tel. 0423 452056  
Chiuso il giovedì e lunedì alla sera  
e sabato a mezzogiorno

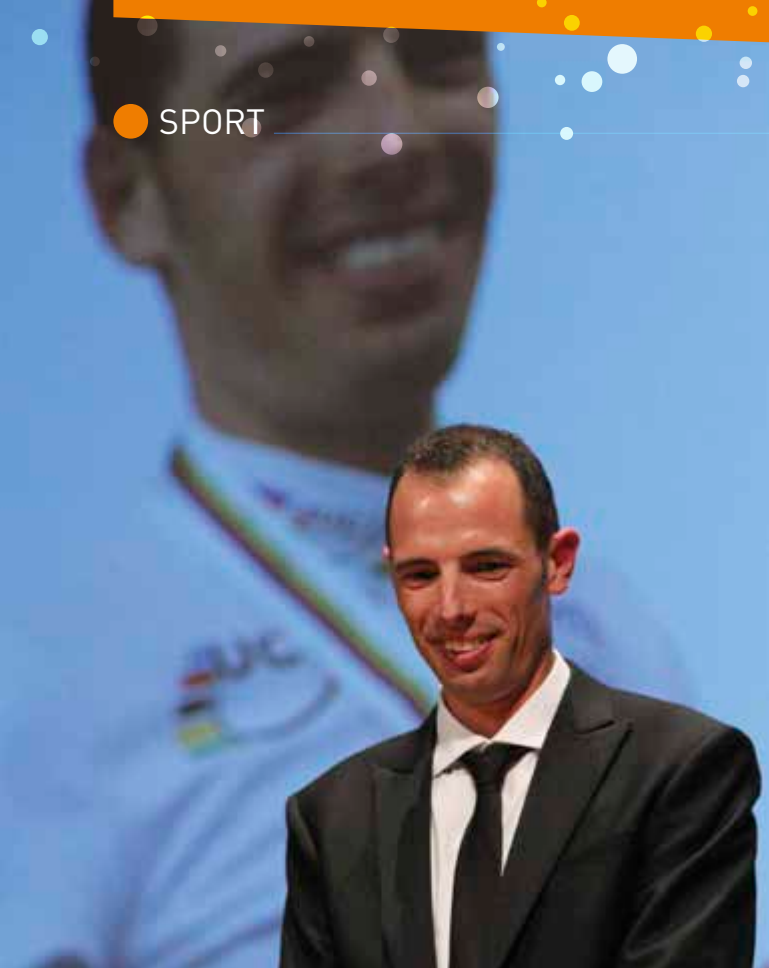

## Serata Mondiale: i "Ragazzi del Ballero" hanno celebrato Varese 2008

È stata una serata densa di emozioni toccanti e di messaggi forti. Il Teatro Accademico gremito di pubblico, appassionati e grandi campioni del ciclismo in onore di Alessandro Ballan e del suo successo iridato targato Varese 2008.

La Serata Mondiale, allestita dal Panathlon Club e dall'Amministrazione comunale, ha riscosso un grande successo che è andato oltre ogni più rosea previsione. Il ciclismo continua a far battere forte il cuore della gente che ha ricambiato con tutto il calore che solo gli amanti delle due ruote sanno offrire. A raccontare quei momenti ci ha pensato, invece, Matteo Tosatto, compagno di allenamenti e di stanza di Ballan.

Una nazionale, quella diretta da Franco Ballerini, che per unità e intesa è stato un vero e proprio team. Lo hanno ricordato tutti gli splendidi "ragazzi del Ballero", componenti di quella spedizione azzurra. Paolo Bettini, Gabriele Bosisio, Marzio Bruseghin, Luca Paolini, Davide Rebellin, Matteo Tosatto e Alessandro Ballan sul palco del Teatro Accademico hanno ricevuto una autentica standing ovation dal foltissimo e qualificato pubblico che ha occupato il teatro e anche dai tantissimi tifosi radunatisi davanti al maxi-schermo di Piazza Guidolin. Ad arricchire la giornata sono state le iniziative promosse da Aifvs, in occasione della Giornata Mondiale dedicata al ricordo delle vittime della strada e la raccolta fondi proposta da Montura in favore del progetto a sostegno delle ragazze madri con figli disabili in Mongolia.

Toccante anche la premiazione di Giandomenico Sartor: il talento castellano, già premiato da Alessandro Ballan nel 2008 con il Giorgione d'oro come promessa dello sport paralimpico, che oggi è in corsa per un posto alle Olimpiadi di Tokyo 2020.

A consegnare una bandiera della Regione Veneto, su mandato del Governatore Luca Zaia, è stato il Consigliere Regionale Nazzareno Gerolimetto mentre grande soddisfazione è stata espressa dal primo cittadino, Stefano Marcon e dal presidente del Panathlon Club di Castelfranco Veneto, Leopoldo Fogale. Applausi a scena aperta anche per Silvio Fauner e Francesco Guidolin che hanno declinato l'esperienza iridata di Alessandro Ballan anche nelle altre espressioni dello sport ai massimi livelli. Hanno infine strappato sorrisi ed emozioni iridate gli interventi dei grandi ex come Gianni Motta, Francesco Moser, Moreno Argentin e Maurizio Fondriest.





Presidente del Consiglio comunale  
Stefano Pasqualotto

## Il secondo semestre in Consiglio comunale

Sembra ieri ma dall'ultimo articolo sono già passati sei mesi. Anche in questo periodo il lavoro per il Consiglio e le Commissioni non è mancato. Come consuetudine elenco i principali argomenti che sono stati trattati durante le sedute che di prassi, salvo casi eccezionali, si svolgono l'ultimo venerdì del mese e vengono trasmesse in diretta streaming sul sito del Comune.

Il Consiglio ha adottato e approvato la variante urbanistica per completare l'iter burocratico del sottopasso di via Larga a Campigo. Fatto questo, per vedere la cantierizzazione dell'opera, manca solo la gara d'appalto. Altro argomento trattato

è stato la discussione e la votazione delle osservazioni al Piano degli interventi pervenute nel periodo di pubblicazione. Con l'approvazione del PI (Piano degli Interventi) è disponibile ora uno strumento aggiornato, flessibile pronto a dare le risposte che i cittadini aspettano.

In altro Consiglio abbiamo approvato il progetto per l'allargamento/rinnovamento dell'Ecocentro di Salvatronda. Il funzionamento di questi servizi è, a mio avviso, un elemento fondamentale per disincentivare le pessime abitudini (per fortuna di una piccola percentuale di popolazione) di abbandonare i rifiuti lungo le strade e nei fossati.

Per ultimo ma non per ultimo come importanza nel consiglio di Ottobre è stata modificata la convenzione del PIRUEA della stazione per permettere il completamento della riqualificazione. Con la bretella già aperta e l'imminente costruzione dell'autostazione di sicuro si andrà a rigenerare/completare un progetto incagliato per diverse vicissitudini da molti anni.

Viste le imminenti festività colgo l'occasione per augurare a tutti voi un sereno Natale e un prospero 2019. In modo particolare il mio pensiero va alle persone più deboli che vivono in solitudine o che sono ammalate.



**Veneto Sistemi**  
construction technologies

Tel. 0423 468470 - [www.venetosistemi.it](http://www.venetosistemi.it)

PROGETTAZIONE, REALIZZAZIONE E  
MANUTENZIONE DI EDIFICI ED IMPIANTI

CASA DELLA SCHEGINA

Il gioco è una vera PASSIONE...  
la dea ha qualcosa per te!

GRUPPO DI  
**LOTTO**

**Super Enalotto**

**Matchpoint**

**Tris**

**Totocalcio**

**Totogol**

Via S. Pio X, 59 • Castelfranco Veneto (TV)  
[michele@casadellaschedina.it](mailto:michele@casadellaschedina.it)  
[www.casadellaschedina.it](http://www.casadellaschedina.it)

## Come in un grande mosaico



Come in grande mosaico ogni piccolo tassello trova il suo posto e l'insieme può divenire una grande opera d'arte.

L'opera d'arte in divenire potrebbe essere la nostra città? Castelfranco Veneto? I tasselli del mosaico potrebbero essere le tante, piccole o grandi azioni di questa Amministrazione? Noi crediamo di sì e in special modo riteniamo anche che i principali tasselli siano le tante, piccole o grandi azioni di ognuno di noi Cittadini.

In questo spazio poniamo l'attenzione su quelle parti di "mosaico" che riguardano le opere pubbliche, in particolare quelle interamente finanziate, e previste per il prossimo anno per oltre **6 milioni di euro**: Restauro e consolidamento del ponte di via Garibaldi, Ristrutturazione e adeguamento sismico scuola secondaria "Martiri della libertà" di Treville, Miglioramento della sicurezza stradale nelle vie del centro di San Floriano, Ristruttu-

razione e adeguamento sismico scuola secondaria "Giorgione", pista ciclabile di Campigo Via Larga, collegamento ciclopedonale tra viale Italia e via Ospedale con ampliamento dei parcheggi di via Ospedale, ristrutturazione del complesso edilizio comprendente l'edificio "ex Scuola Media Giorgione" in via Riccati ed il Chiostro dei Serviti, ad uso nuova sede del Conservatorio, ristrutturazione del Palazzo Municipale, ristrutturazione delle ex scuole di Treville. Alcune delle principali Opere in corso di realizzazione sono: rotatoria all'incrocio tra Via San Pio X e la S.R. n. 53 (del Mc Donald), ampliamento scuole elementari di Villarazzo, restauro cinta muraria torre sud est. Alcune delle opere completate nel 2018 sono: riqualificazione energetica scuola materna e scuola primaria di Borgo Padova, riqualificazione energetica scuola primaria zona ovest, centro culturale Avenale, par-

cheggio e riqualificazione area antistante scuola primaria di Salvarosa, In conclusione rinnoviamo l'invito a tutti i Cittadini, in particolare ai giovani, a partecipare alle sedute del Consiglio Comunale, – è possibile seguirle anche da casa attraverso internet streaming – ad investire del proprio tempo per la "cosa pubblica", di avvicinarsi con fiducia alla **buona politica** per dare il proprio contributo alla costruzione di un futuro migliore. A nome di tutto il Gruppo consigliere "Lega Nord - Marcon Sindaco", con tanto ottimismo e fiducia, esprimo i più sinceri auguri di buon Natale e per un felice anno nuovo.

*Fabrizio Baracioli*  
Gruppo consigliere  
"LEGA NORD - MARCON SINDACO"



*S.P. Lamp snc*

Via Cerchiara, 34 - 31033 Castelfranco Veneto (TV)  
Tel. 0423 784914  
[info@splamp.com](mailto:info@splamp.com) - [www.splamp.com](http://www.splamp.com)

# Genesis

ARREDIAMO IL TUO STILE

Via Palladio 1 Loreggia (PD)  
Via Guizze B. 29 Loreggia (PD)  
Via San Pio X 181 Castelfranco V.to (TV)

[genesin.it](http://genesin.it)



## Fatti concreti di una buona amministrazione

Cari concittadini, il lavoro dell'Amministrazione Marcon continua all'insegna dello sviluppo in una Castelfranco più moderna ed attrattiva. Questi ultimi sei mesi di lavoro ci hanno visto impegnati su molti fronti e, un po' alla volta, stiamo portando avanti i punti del nostro programma di centro-destra con il quale siamo stati chiamati ad amministrare la nostra cittadina.

Ad oggi possiamo dirci più che soddisfatti per l'inizio dei lavori per la realizzazione dell'agognata rotonda al McDonald's. Ci teniamo particolarmente a ricordare che alla realizzazione della rotatoria verrà affiancato anche il sottopasso ciclopedonale fortemente richiesto dalla cittadinanza per mantenere collegati in completa sicurezza le borgate a nord della circonvallazione con il centro cittadino.

Sempre sul tema delle opere, prosegue l'iter per la realizzazione del nuovo terminal bus presso la stazione dei treni, creando il primo polo di interscambio rotaie-gomma di tutto il territorio provinciale. È un importante passo in avanti affinché la Mom, la società che gestisce il trasporto pubblico su gomma, possa procedere all'attivazione del servizio di trasporto urbano come già avviene ad esempio a Treviso. L'attivazione di un servizio di trasporto urbano renderà ancor più vivibile la nostra cittadina e sarà nostra premura iniziare un'attività di sensibilizzazione nei confronti della cittadinanza per una maggiore fruizione di tale servizio.

Siamo altresì soddisfatti del fatto che con l'ultima variazione di bilancio sia stata finanziata la realizzazione della nuova mensa della scuola elementare di Treville. Il progetto in questione ricade nella ristrutturazione del vecchio edificio delle ex-scuole, attraverso l'adeguamento antisismico e la rimessa a nuovo del piano terra per adibirlo a locali mensa. In un secondo momento, poi, si procederà con il secondo piano per ricavare spazi da destinare alle associazioni frazionali e di Castelfranco. Per quanto riguarda le scuole è stata comunque importante in generale l'attenzione riposta dalla nostra amministrazione: in questi mesi, infatti, si stanno portando a termine lavori per l'efficientamento energetico di ben quattro istituti tra centro e frazioni.

Con le ultime variazioni di bilancio, infine, verranno reperite le risorse per l'agognata realizzazione del primo stralcio della pista ciclabile di via Larga, opera cui come gruppo di Forza Italia abbiamo sempre dato grande importanza e richiesto con fermezza e tenacia. Un altro risultato importante è stato poi raggiunto con l'apertura del nuovo parcheggio fronte scuole a Salvarosa, un'opera che la frazione chiedeva da molti anni e che finalmente è divenuta realtà, rendendo fruibile un servizio indispensabile per la comunità e i genitori delle famiglie di Salvarosa, che ora avranno modo di accompagnare i propri figli in maggiore sicurezza.

Non può essere poi passato inosservato il grande afflusso di turisti che hanno reso Castelfranco protagonista indiscussa nelle statistiche sul turismo all'interno della Marca Trevigiana. Un egregio lavoro condotto dal nostro vicesindaco Giovine, fatto di intrecci di relazioni con i principali attori del settore in città, ma anche e soprattutto con l'Università di Padova per la convenzione che intercorre tra i due enti su Parco e Villa Bolasco, vero fiore d'occhiello della nostra città che lo scorso ottobre è stata insignita del premio "Parco più bello d'Italia".

È doveroso da parte nostra comunque scusarci per i disagi che si sono protratti in questi mesi a causa dei lavori in Corso XXIX Aprile e Borgo Pieve. La complessità dei cantieri in oggetto ha fatto sì che la programmazione dei lavori venisse stravolta nel corso dei giorni e delle settimane, mentre la comunicazione istituzionale non è stata in grado di informare dettagliatamente il cronoprogramma e annessi imprevisti. Daremo quindi massima importanza ed attenzione affinché ciò non si ripeta più.

Ne approfittiamo infine per porgere a tutta la cittadinanza i nostri più sinceri auguri di buon Natale e felice anno nuovo.

*Gruppo Forza Italia  
Claudio Bergamin  
Fiorenzo Basso*

**PRINCESS TOUR**

Tel. 0423 720033  
viaggi@princesstour.it  
Tel. 0423 720202  
commerciale@princesstour.it

Piazza Giorgione, 65  
31033 Castelfranco V.to (TV)

www.princesstour.it

**PIZZERIA DA Valter**

Via Postioma, 73  
Castelfranco V.to (TV)  
Chiuso il Lunedì

Tel. 0423 487292

**Tamburini**  
COLORIFICIO S.r.l.

FINITURE DECORATIVE E SERVIZIO TINTOMETRICO

Via Sile, 46  
Castelfranco Veneto (TV)  
Tel. 0423 491735  
email: tamburinicolori@gmail.com

## Quale risposta ai veri bisogni dei cittadini?



L'articolo del gruppo consigliere leghista della scorsa edizione di questo periodico concludeva dicendo: "Il nostro impegno è quello di restare sempre coi piedi ben poggiati sul mondo reale, cui apparteniamo, cercando di dare risposte concrete a bisogni reali, al meglio delle nostre possibilità". Ma qual è questo mondo reale e quali sono questi bisogni dei nostri concittadini? Perché se è certamente un bene che si consideri prioritario risolvere (o fino ad ora "dire di risolvere") l'annoso problema viario all'incrocio del Mc Donald's, è altrettanto vero che nel resto dei temi sembra di essere nel deserto dei Tartari. L'obiettivo di un'Amministrazione comunale responsabile dovrebbe essere quello di migliorare lo stato generale di vivibilità della città ovvero poter dare una risposta seria alle seguenti domande: in tre anni di Amministrazione Marcon la **qualità della vita** dei Castellani è migliorata? Castelfranco è una città che attrae le **famiglie** come luogo ideale per vivere e far crescere i propri figli? Le **imprese e i piccoli commercianti** considerano la nostra città luogo favorevole per le loro attività? I nostri concittadini vedono ancora nell'**ospedale** un punto di riferimento oppure si sono rassegnati all'assoluta incertezza collegata all'arrivo dello IOV nonostante le (inutili e superficiali) rassicurazioni del Sindaco? Purtroppo la verità è un'altra: dalle piccole alle grandi cose l'attenzione vera

ai cittadini non c'è. Ne sanno qualcosa gli **abitanti e i commercianti di Borgo Pieve e Corso 29 Aprile** che sono stati messi in ginocchio da interminabili lavori ad avanzamento a lumaca mentre vengono bloccate la viabilità e le attività (in Borgo Pieve vi è un ulteriore slittamento di un mese e in Corso 29 Aprile già ci sono problemi al pavé appena sistemato!). Manca un **trasporto pubblico urbano** (unico caso in Provincia di Treviso per cittadine delle nostre dimensioni), condizione essenziale per migliorare la mobilità delle persone più deboli come anziani e malati o di chi non ha l'auto come studenti, persone diversamente abili, persone con redditi bassi. Senza menzionare il valore ecologico che avrebbe tale servizio che diminuirebbe il traffico in maniera significativa. Ma più in generale il **tema ambientale** non sembra rappresentare per la Lega una priorità su cui investire: dalla qualità dell'aria alla manutenzione delle aree verdi, dalla messa in sicurezza degli argini al consumo di suolo verde (Castelfranco risulta ai primissimi posti nel Veneto per cementificazione). Manca un regolamento di **Polizia rurale** a tutela sia della nostra salute che dei bisogni degli agricoltori. Manca il **controllo di vicinato** come strumento di aiuto soprattutto per gli anziani soli e anche come strumento di prevenzione della criminalità. Non si valorizza il mondo dell'**associazionismo** rimuovendo gli ostacoli e

favorendo realmente le loro attività e iniziative a servizio della Città. Infine non c'è alcun piano serio di **sviluppo industriale e commerciale** e chi fa impresa si deve semplicemente arrangiare.

Noi del Gruppo del **Partito Democratico** cerchiamo in ogni Consiglio e Commissione di dare un contributo positivo per allargare l'orizzonte delle azioni della Lega ma puntualmente troviamo sbarrata la porta ad ogni nostro suggerimento. Riteniamo che il Gruppo leghista confonda la parola "collaborazione" con la parola "contaminazione" e forte della sua maggioranza di voti in Consiglio preferisca andare avanti con le orecchie tappate. Tuttavia non vogliamo apparire come autoreferenziali e poniamo seriamente questa domanda ai nostri concittadini: "La Lega a Castelfranco sta realmente **rispondendo ai bisogni** delle persone (soprattutto quelle più fragili), delle famiglie con figli, dei commercianti e degli imprenditori?"

*Il Gruppo del Partito Democratico*



**FISIONOVA**  
AMBULATORIO DI CURE  
FISICHE E RIABILITAZIONE

**FISIONOVA**

31033 Castelfranco Veneto - (TV) - I  
Piazza Europa Unita, 37 int. 11/c  
Tel. 0423 723058  
fisionova.ambulatorio@gmail.com

**Giottica**  
Per vedere con stile!

Da martedì  
a sabato  
09:30 - 13:00  
15:45 - 19:30



# Castelfranco sempre uguale a sè stessa o capace di cambiare?

*"Il più grande spreco nel mondo è la differenza tra ciò che siamo e ciò che potremmo diventare" (B. Herbster)*

## La città sostenibile

La sostenibilità ambientale di una città è la condizione di uno sviluppo urbano in grado di assicurare il soddisfacimento dei bisogni della generazione presente senza compromettere la possibilità delle generazioni future di realizzare i propri. Sostenibilità è dunque una parola chiave da qui in avanti.

Come si fa a misurare la capacità dei comuni di essere sostenibili?

Legambiente nello stilare l'annuale Rapporto Ecosistema Urbano considera come parametri tra i vari indici ambientali: la qualità dell'aria, la presenza di isole pedonali, le piste ciclabili, il verde urbano fruibile.

E allora quando una città si definisce a passo con i tempi?

E come si amministra una città per stare a passo con i tempi?

## Il trasporto urbano

*"La salute dei cittadini e la qualità dell'ambiente sono obiettivi prioritari. Al lavoro uniti, al di là dei confini e delle differenze politiche, per regole sempre più omogenee, per ridurre le emissioni e vincere la sfida della sostenibilità. Per riuscirci, è fondamentale la collaborazione dei cittadini: ciascuno, con i propri comportamenti quotidiani, può fornire*

*un grande contributo per il futuro delle nostre comunità. Nessuno deve sentirsi escluso: la salute, la qualità della vita e dell'ambiente dipendono dalle scelte di ciascuno di noi".*

Queste alcune delle parole del comunicato stampa congiunto con cui Veneto, Lombardia, Piemonte, Emilia-Romagna hanno comunicato l'avvio, a partire dal 1° di ottobre, di una serie di limitazioni al traffico per il contenimento dei valori di Pm10 previste dall'Accordo di Bacino Padano.

Comportamento quotidiano e virtuoso si traduce in meno uso di auto proprie e maggior fruibilità di mezzi pubblici per una città più sostenibile.

Castelfranco è una città sostenibile?

Ebbene, l'unico comune della nostra Provincia che, nonostante i suoi 33 mila abitanti, ha dovuto derogare alle nuove regole antismog perché non munita di trasporto pubblico urbano è proprio la nostra Castelfranco che in tutti questi anni non è riuscita a dare vita a una rete di trasporto locale per rafforzare i collegamenti tra frazioni e centro.

Così dopo anni di immobilismo, di treni persi (non solo metaforicamente: si pensi al Freccia Rossa che non si ferma più a Castelfranco) e obbligati da normative che altri rispettano e noi no, c'è un compito che ci attende: ridisegnare un volto nuovo e sostenibile alla viabilità della nostra città. Questa è una priorità. Dobbiamo dare avvio ad un servizio di trasporto urbano.



## Pedonalizzazione del centro storico ed urbano: sì o no?

Costruire una città richiede tempo, visione e investimenti ma qualsiasi risorsa sarà mal spesa se chi amministra non saprà unire il suo impegno economico con i cittadini e le imprese della città.

Si parta iniziando a copiare le buone prassi di chi per primo ci ha creduto come la nostra vicina Montebelluna: la pubblicazione di un bando/concorso di idee teso a raccogliere proposte utili alla definizione del nuovo assetto di un centro pedonalizzato.

Ci si apra al confronto e il Comune faccia la sua parte.

Una pedonalizzazione sostenibile deve avere forti fondamenta progettuali capaci di dare risposte certe e misurabili in ordine a parcheggi, arredo urbano e politiche di rivitalizzazione culturale e di rilancio delle attività commerciali.

Se governassimo, vorremmo fare di Castelfranco un laboratorio di cambiamento, comprendendo che una nuova viabilità significa affrontare, senza paura di perdere consenso elettorale, anche il tema della pedonalizzazione dei centri storici e urbani. C'è questo coraggio in chi ora dirige l'amministrazione cittadina?

Castelfranco ha la capacità di cambiare!

Sinceri auguri di Buone Feste.

Tiziana Milani  
Stefano Stradiotto

# Caffè Sonia

Piazza Giorgione, 29  
Castelfranco Veneto (TV)

Sabato aperto 24 ore su 24,  
sforniamo brioches calde  
tutta la notte



Girardin s.r.l.  
Via Sant'Andrea, 140 - San Martino di Lupari (PD)  
tel. 049 59 52 245

**Pulizia strade**  
• Spazzamento piazzali pubblici e privati  
• Lavaggio per polveri sottili  
**Manutenzione e Potatura** del verde pubblico e privato  
**Trasporto c/terzi**  
**Espurgo**  
Pozzi neri, vasche biologiche e videispezioni  
**Manutenzioni stradali**  
• Asfaltature  
• Movimento terra  
[www.girardin.it](http://www.girardin.it)



## La salute e l'ambiente prima di ogni cosa

Continua la lotta per l'approvazione del Regolamento di Polizia Rurale, in recepimento del D.Lgs. 14 agosto 2012 n. 150 "Attuazione della direttiva 2009/1128/CE. Si tratta di uno strumento irrinunciabile di gestione dell'ambiente rurale specialmente nei nostri luoghi dove la mancanza di una programmazione basata sulle esigenze del territorio anziché della mera convenienza economica ha prodotto commistione troppo stretta tra le destinazioni d'uso dello stesso.

Abbiamo così terreni agricoli al lato di zone artigianali intervallate o includenti lotti residenziali, è ovvio che industria, agricoltura e abitazione abbiano esigenze completamente differenti tra loro ma le amministrazioni nel tempo hanno fatto orecchio da mercante e adesso c'è il conto da pagare sia in termini di inquinamento che di difesa del suolo con le conseguenze che sono sotto gli occhi di tutti. In sintesi il regolamento mira a disciplinare le modalità, quantità e tipologia di irrorazione di fitofarmaci e diserbanti e le fasce di rispetto da adottare soprattutto a margine di zone sensibili come scuole ospedali; nonché a definire la destinazione d'uso del suolo vietando trasformazioni che ne determinino un ulteriore consumo ad esempio proibendo il passaggio da prato stabile o arborato, che non necessita di trattamenti e esercita un effetto drenante delle acque a seminativo che altresì abbisogna di forti tratta-

menti (anche con prodotti cancerogeni). La manutenzione e la salvaguardia del territorio nascono più da piccole azioni locali che da grandi piani che spesso rimangono sulla carta, per questo chiediamo all'amministrazione: era proprio necessario alla comunità castellana svendere gli ultimi lembi di terreno agricolo di via Sile e permettere ulteriori cementificazioni anziché prevedere il recupero delle migliaia di metri quadri inutilizzati della contigua zona industriale? Non vi sono già abbastanza centri commerciali da rendere inutile l'ulteriore sbancamento in Viale Europa?

Non è questione di "ambientalisti da salotto" ma di conoscenza del territorio e delle sue dinamiche e della sua corretta gestione che deve essere parte del bagaglio culturale dell'amministrazione specie alla luce dei recenti eventi.

Sempre di carattere culturale sembra essere la difficoltà nel risolvere l'annosa questione degli impianti sportivi che, dopo il concorso delle idee, non ha visto nessun avanzamento e nemmeno lo stanziamento di fondi per il progetto preliminare, sinceramente riteniamo degradante per la città e per i Castellani non disporre di impianti degni di questo nome ed essere spesso costretti a "migrare" per ottenere servizi.

Ricordiamo infine lo che lo sportello gratuito di prima assistenza SOS è ancora attivo con nuovi servizi e competenze

ogni secondo sabato del mese, ulteriori informazioni sono disponibili su <http://castelfrancoveneto5stelle.it/home/puntosos.html>

*Vi invitiamo a unirvi a noi  
[www.meetup.com/castelfranco5stelle](http://www.meetup.com/castelfranco5stelle)  
o a seguirci su  
[www.castelfrancoveneto5stelle.it](http://www.castelfrancoveneto5stelle.it)*



BIRROTECA/MUSICA LIVE/CUCINA

VIA SAN PIO X, 208  
CASTELFRANCO VENETO TV  
TEL. 351 599 0905

### Tabacchi Dall'Acqua

• punto servizi

Pagamento bollette, multe, bollettini, rate, prestiti  
Ricariche telefoniche • Bollo auto  
Fax • Fotocopie • Cartoleria  
Valori bollati • Detersivi  
Occhiali • Cambio batterie orologi  
Biglietti di auguri • Carte da regalo

MOM MobilFidPunto  
Biglietti autobus

IL GIOCO DEL LOTTO 10 e LOTTO

Milioni DRY  
Gratta Vinci

Giuliano Dall'Acqua  
Via della Cerva, 4 - Castelfranco Veneto (TV)  
Tel./Fax 0423 493210

### euro service

ENERGIE ALTERNATIVE  
TERMIDRAULICA  
CLIMATIZZAZIONE  
CENTRO TECNICO ASSISTENZA

EUROSERVICE srl  
Via Per Salvatronda, 21/a  
31033 Castelfranco V.to (TV)  
Tel. 0423 491755 - Fax 0423 771015  
info@euroservice-srl.net  
www.euroservice-srl.net



## Sempre la stessa questione

Annosa, irrisolta, quasi pervicacemente ignorata, sempre la stessa questione: gli spazi per i giovani.

Argomento elettorale per antonomasia, tutti nei mesi prima delle elezioni promettono spazi per i giovani, ma solo chi vince ha il dovere poi di dare seguito alle promesse. I giovani, che non restano tali in eterno, durante la loro invidiabile permanenza in questa categoria chiedono a gran voce di potersi esprimere liberi, offrendosi di gestire, secondo i loro leciti parametri, luoghi magari abbandonati o poco decorosi, rivalutandoli e restituendogli uno scopo.

Ma noi adulti, dimenticandoci spesso di essere stati giovani, temiamo malagestioni o, ancor peggio, clamorosi fallimenti che poi ricadrebbero sulla nostra credibilità politico-elettorale. La miglior cosa da fare è tergiversare, tanto sti' giovani prima o poi giovani non saranno più e giungeranno anche loro a più miti consigli. Anche perché individuare un luogo, convertirlo e darlo in gestione necessita di tempi lunghi, tempi poco elettorali. Che tristezza.

Castelfranco potrebbe cambiare questa miope tendenza e seriamente pensare di dare in gestione ciò che già ha disponibile,

come l'ex sala di contrattazione al Foro Bario, casa Pastrello in Vicolo Montebelluna o Casa Barbarella a Sant'Andrea. Ormai è risaputo, i giovani hanno ampiamente dimostrato a Castelfranco Veneto di sapersi organizzare e proporre. Possiamo pensare a Sottosopra, Ted X, Improve e Spazio Zephiri, così come a tanti altri esempi. Forse non se ne ricorderanno in cabina elettorale ma sicuramente ci ringrazieranno, e questo basta e avanza.

*Gruppo Lista Fiscon*



**COLORIAMO**

COLORI E DECORATIVI PER LA CASA

Via del Santo 5/A

LOREGGIA - Padova

T. 049 5793392

info@coloriamosrl.com

**VIENI A SCOPRIRE LA NUOVA LINEA "TERRA ANTIGUA"**



SERVIZI DI STAFF			
<b>POLIZIA LOCALE</b> Polizia Amministrativa	Via Avenale, 11 (Ex Casa Marcon)	Tel. 0423.735536 Fax 0423.722348	<b>Lunedì - Martedì - Venerdì - Sabato</b> 9.00 - 12.00
<b>SEGRETERIA SINDACO</b>	Sede Municipale Via F.M. Preti, 36 - <b>1° Piano</b>	Tel. 0423.735510 Fax 0423.755597	<b>Dal Lunedì al Venerdì</b> 9.00 - 12.30 <b>Giovedì</b> 16.00 - 17.30 <b>Sabato</b> Chiuso
<b>UFFICIO LEVA, ELETTORALE</b>	Sede Municipale Via F.M. Preti, 36 - <b>Piano Terra</b>	Tel. 0423.735513-516 Fax 0423.755519	<b>Lunedì- Martedì - Mercoledì - Giovedì</b> 9.00 - 13.00 <b>Giovedì</b> 14.00 - 17.15 <b>Venerdì</b> 9.00 - 12.45 <b>Sabato</b> Chiuso
<b>UFFICIO PROTOCOLLO</b>	Sede Municipale Via F.M. Preti, 36 - <b>Piano Terra</b>	Tel. 0423.735818-817 Fax 0423.755580	<b>Lunedì - Martedì - Mercoledì - Giovedì</b> 9.00 - 13.00 <b>Giovedì</b> 14.00 - 17.15 <b>Venerdì</b> 9.00 - 12.45 <b>Sabato</b> Chiuso
<b>UFFICIO MESSI COMUNALI</b>	Sede Municipale Via F.M. Preti, 36 - <b>1° Piano</b>	Tel. 0423.735503 Fax 0423.755580	<b>Lunedì - Martedì - Mercoledì - Giovedì</b> 9.00 - 13.00 <b>Giovedì</b> 14.00 - 17.15 <b>Venerdì</b> 9.00 - 12.45 <b>Sabato</b> Chiuso
<b>SERVIZIO APPALTI E CONTRATTI</b>	Sede Municipale Via F.M. Preti, 36 - <b>1° Piano</b>	Tel. 0423.735733 Fax 0423.755580	<b>Lunedì - Martedì - Venerdì</b> 9.00 - 12.00 <b>Giovedì</b> 16.00 - 17.30

SERVIZI AI CITTADINI			
<b>UFFICIO ANAGRAFE</b>	Sede Municipale Via F.M. Preti, 36 - <b>Piano Terra</b>	Tel. 0423.735507 Fax 0423.735564	<b>Lunedì - Martedì - Mercoledì</b> 9.00 - 13.00 <b>Giovedì</b> 9.00 - 17.15 <b>Venerdì</b> 9.00 - 12.45 <b>Sabato</b> 9.00 - 11.30
<b>UFFICIO DI STATO CIVILE</b>	Sede Municipale Via F.M. Preti, 36 - <b>Piano Terra</b>	Tel. 0423.735511 Fax 0423.735519	<b>Lunedì - Martedì - Mercoledì - Giovedì</b> 9.00 - 13.00 <b>Giovedì</b> 14.00 - 17.15 <b>Venerdì</b> 9.00 - 12.45 <b>Sabato</b> 9.00 - 11.30
<b>SERVIZI SCOLASTICI</b>	Sede Municipale Via F.M. Preti, 36 - <b>1° Piano</b>	Tel. 0423.735672 Fax 0423.735685	<b>Lunedì - Martedì - Venerdì</b> 9.00 - 12.30 <b>Mercoledì</b> Chiuso <b>Giovedì</b> 16.00 - 17.30
<b>SERVIZI SPORTIVI</b>	Sede Municipale Via F.M. Preti, 36 - <b>1° Piano</b>	Tel. 0423.735544 Fax 0423.735537	<b>Lunedì - Martedì - Venerdì</b> 9.00 - 12.30 <b>Giovedì</b> 16.00 - 17.30
<b>TEATRO ACCADEMICO</b>	Via G. Garibaldi	Segreteria: Tel. 0423.735660 Biglietteria: Tel. 0423.735600	<b>Da Martedì a Venerdì</b> 8.30 - 12.30
<b>SERVIZI SOCIALI (Asilo nido, Assistenza domiciliare e Sociale)</b>	Sede Municipale Via F.M. Preti, 36 - <b>Piano Terra</b>	Tel. 0423.735525-518 Fax 0423.735528	<b>Lunedì</b> 10.00 - 12.30 <b>Martedì - Giovedì - Venerdì</b> 9.00 - 12.30 <b>Giovedì</b> 15.45 - 17.15
<b>ASSISTENTI SOCIALI</b>	Sede Municipale Via F.M. Preti, 36 - <b>Piano Terra</b>	Tel. 0423.735526-527-595 Fax 0423.735528	<b>Martedì - Mercoledì - Venerdì</b> 9.00 - 12.30 solo per appuntamento <b>Giovedì</b> 9.00 - 12.00 senza appuntamento
<b>SPORTELLO IMMIGRATI</b>	Sede Municipale Via F.M. Preti, 36 - <b>Piano Terra</b>	Tel. 0423.735818-817-595 Cell. 335.7513622	<b>Lunedì</b> 15.00 - 18.00 Ogni 15 giorni
<b>BIBLIOTECA COMUNALE</b>	Piazza San Liberale	Tel. 0423.735690 Fax 0423.735688	<b>Da Mercoledì a Venerdì</b> 9.15 - 12.00 / 14.15 - 19.00 <b>Lunedì e Martedì</b> 14.15 - 19.00 <b>Sabato</b> 8.30 - 13.00  Sezione Ragazzi: <b>Dal Lunedì al Venerdì</b> 14.00 - 19.00
<b>MUSEO CASA GIORGIONE</b>		Tel. 0423.735626	<b>Da Martedì a Giovedì</b> 9.30 - 12.30 <b>Da Venerdì a Domenica</b> 9.30 - 12.30 / 14.30 - 18.30 <b>Lunedì</b> Chiuso
<b>UFFICIO FAMIGLIA</b>	Sede Municipale Via F.M. Preti, 36 - <b>1° Piano</b>	Tel. 0423.735671-830 Fax 0423.735685	<b>Lunedì - Martedì - Venerdì</b> 9.00 - 12.30 <b>Mercoledì</b> Chiuso <b>Giovedì</b> 16.00 - 17.30

### SETTORE LAVORI PUBBLICI

<b>SETTORE LAVORI PUBBLICI</b>	Sede Municipale, c/o ex Pretura Via F.M. Preti, 44	Tel. 0423.735700 Tel. 0423.735731 Fax 0423.735705	<b>Lunedì - Martedì - Venerdì</b> 9.00 - 12.30 <b>Giovedì</b> 16.00 - 17.30
--------------------------------	---	---	--

### SETTORE SVILUPPO DEL TERRITORIO

<b>UFFICIO URBANISTICA</b>	Sede Municipale Via F.M. Preti, 36 - <b>2° Piano</b>	Tel. 0423.735554/541 Fax 0423.735594	<b>Martedì - Giovedì</b> 10.00 - 12.30 (ricevimento solo tecnici) <b>Giovedì</b> 16.00 - 17.30
<b>EDILIZIA PRIVATA</b>	Sede Municipale Via F.M. Preti, 36 - <b>2° Piano</b>	Tel. 0423.735588 Fax 0423.735594	<b>Martedì - Giovedì</b> 10.00 - 12.30 (ricevimento solo tecnici) <b>Giovedì</b> 16.00 - 17.30
<b>UFFICIO AMBIENTE</b>	Sede Municipale Via F.M. Preti, 36 - <b>2° Piano</b>	Tel. 0423.735828/743 Fax 0423.735594	<b>Martedì</b> 10.00 - 12.30 <b>Giovedì</b> 16.00 - 17.30
<b>ATTIVITÀ PRODUTTIVE (ex commercio e agricoltura)</b>	Sede Municipale Via F.M. Preti, 36 - <b>2° Piano</b>	Tel. 0423.735543 Fax 0423.735806	<b>Martedì - Giovedì - Venerdì</b> 10.00 - 12.30 <b>Giovedì</b> 16.00 - 17.30

### SETTORE ECONOMICO FINANZIARIO

<b>UFFICIO TRIBUTI</b>	Sede Municipale Via F.M. Preti, 36 - <b>Piano Terra</b>	Tel. 0423.735565 Fax 0423.735579	<b>Lunedì - Martedì - Venerdì</b> 9.00 - 12.30 <b>Giovedì</b> 16.00 - 17.30
<b>UFFICIO PROVVEDITORATO ECONOMATO</b>	Sede Municipale Via F.M. Preti, 36 - <b>Piano Terra</b>	Tel. 0423.735560 Fax 0423.735579	<b>Lunedì - Martedì - Venerdì</b> 9.00 - 12.30 <b>Giovedì</b> 16.00 - 17.30
<b>UFFICIO PERSONALE</b>	Sede Municipale Via F.M. Preti, 36 - <b>1° Piano</b>	Tel. 0423.735557 Fax 0423.735822	<b>Lunedì - Martedì - Venerdì</b> 9.00 - 12.30 <b>Mercoledì</b> Chiuso <b>Giovedì</b> 16.00 - 17.30
<b>UFFICIO PATRIMONIO</b>	Sede Municipale Via F.M. Preti, 36 - <b>1° Piano</b>	Tel. 0423.735546 Tel. 0423.735549/552 Fax 0423.735829	<b>Martedì e Venerdì</b> 9.00 - 12.30 <b>Giovedì</b> 16.00 - 17.30

### ALTRI INDIRIZZI UTILI

<b>ASCOTRADE</b>	Piazza Serenissima, 40	Tel. 800.383800	<b>Dal Lunedì al Venerdì</b> 8.10 - 12.45 <b>Lunedì - Mercoledì</b> 14.00 - 18.15 <b>Sabato</b> 8.10 - 12.45
<b>GRUPPO CONTARINA S.p.A. CONSORZIO TV3</b>	Piazza Serenissima, 20	Tel. 800.076611 Tel. 0422.916500	<b>Martedì e Giovedì</b> 9.00 - 12.30 / 15.00 - 18.00 <b>Venerdì</b> 9.00 - 12.30
<b>UFFICIO CONCESSIONI CIMITERIALI - CPS</b>	Settore Lavori Pubblici Piazza Serenissima, 80 <b>1° Piano</b>	Tel. 0423.496936 Fax 0423.420260	<b>Lunedì - Martedì - Venerdì</b> 9.00 - 11.00 <b>Giovedì</b> 16.00 - 17.00 <b>Mercoledì</b> 9.00 - 11.00 (solo per funerali)
<b>ATS (Alto Trevigiano Servizi)</b>	Piazza Serenissima, 80	Tel. 800.800882 Tel. 0423.2928 Fax 0423.744035	<b>Dal Lunedì al Venerdì</b> 9.00 - 12.30 <b>Mercoledì</b> 16.00 - 18.45
<b>PRONTO INTERVENTO</b>		Tel. <b>348.3551489</b>	<b>Lunedì e Giovedì</b> 18.30 - 8.00 <b>Martedì e Mercoledì</b> 14.00 - 8.00 <b>da Venerdì</b> dalle ore 13.00 <b>al Lunedì</b> alle ore 8.00

**area bimbi esterna**

Un locale ispirato ai colori e ai profumi della lavanda accompagnati dagli arredi tipici della Provenza... Ottima la cucina e gustosissima la pizzeria !!!  
All'interno inoltre, una stanza dedicata esclusivamente al divertimento dei più piccoli.

**FESTEGGIA CON NOI**  
per il tuo compleanno ti regaliamo la torta !!!

Castelminio di Resana (TV) - Via Angaran, 33 - Tel. 0423.484479  
www.pizzerialaprovenzale.com - info@laprovenzale@gmail.com

**SEMPRE APERTO**  
dalle 10.30 alle 24.00!

**f** La Provenzale

# Orari uffici e ricevimento sindaco e assessori

Sindaco <b>Stefano Marcon</b> Sicurezza, Protezione Civile	<b>sindaco@comune.castelfranco-veneto.tv.it</b> Ufficio del Sindaco Municipio al 1° piano <b>Per appuntamento:</b> Segreteria del Sindaco 0423 735510	
Assessore e Vicesindaco <b>Gianfranco Giovine</b> Organizzazione e Personale, Verifica attuazione programma, Progettazione Europea, Turismo	<b>gianfranco.giovine@comune.castelfranco-veneto.tv.it</b> Ufficio del Vicesindaco Municipio al 1° piano <b>mercoledì e giovedì dalle ore 10.00 alle ore 12.00</b> <b>Per appuntamento:</b> Segreteria del Vicesindaco 0423 735510 sindaco@comune.castelfranco-veneto.tv.it Servizi Culturali tel. 0423 735571/670 cultura@comune.castelfranco-veneto.tv.it	
Assessore <b>Roberto Filippetto</b> Patrimonio, Lavori Pubblici, Manutenzioni, Aziende e Società partecipate	<b>roberto.filippetto@comune.castelfranco-veneto.tv.it</b> Settore Tecnico Lavori Pubblici in via F.M. Preti, 44 <b>Orario di ricevimento: lunedì dalle ore 15.00 alle ore 18.00</b> <b>Per appuntamento:</b> Lavori Pubblici tel. 0423 735731 immobili@comune.castelfranco-veneto.tv.it patrimonio@comune.castelfranco-veneto.tv.it	
Assessore <b>Gianluca Didonè</b> Sport, Associazioni, Volontariato	<b>gianluca.didone@comune.castelfranco-veneto.tv.it</b> Ufficio Sport Municipio al 1° piano <b>Orario di ricevimento: martedì dalle ore 9.30 alle ore 11.30</b> <b>Per appuntamento:</b> 0423 735544 sport@comune.castelfranco-veneto.tv.it	
Assessore <b>Sandra Piva</b> Pari Opportunità, Sanità, Servizi Sociali, Politiche giovanili, Asili Nido	<b>sandra.piva@comune.castelfranco-veneto.tv.it</b> Settore Servizi alla Persona / Ufficio Servizi Sociali Municipio al 1° piano <b>Orario di ricevimento: giovedì dalle ore 14.30 alle ore 15.30</b> <b>Per appuntamento:</b> 0423 735518/525 attivitasociali@comune.castelfranco-veneto.tv.it	
Assessore <b>Marica Galante</b> Ecologia, Ambiente, Commercio, Terziario e Artigianato, Identità Veneta	<b>marica.galante@comune.castelfranco-veneto.tv.it</b> Settore Tecnico Municipio al 2° piano <b>Orario di ricevimento: venerdì dalle ore 10.00 alle ore 12.00</b> <b>Per appuntamento:</b> Ufficio Commercio tel. 0423 735504 commercio@comune.castelfranco-veneto.tv.it Ufficio ambiente tel. 0423 735828/729 ambiente@comune.castelfranco-veneto.tv.it	
Assessore <b>Franco Pivotti</b> Bilancio e Tributi, Scuola, Cultura, Edilizia Scolastica	<b>franco.pivotti@comune.castelfranco-veneto.tv.it</b> Settore Economico-Finanziario Municipio al piano terra <b>Orario di ricevimento: mercoledì dalle ore 11.30 alle ore 12.30</b> <b>Per appuntamento:</b> Bilancio e Tributi tel. 0423 735570 contabilita@comune.castelfranco-veneto.tv.it Scuola ed Istruzione tel. 0423 735672 scuola@comune.castelfranco-veneto.tv.it Servizi Culturali tel. 0423 735571/670 cultura@comune.castelfranco-veneto.tv.it	
Assessore <b>Petronilla Olivato</b> Edilizia Privata, Urbanistica	<b>petronilla.olivato@comune.castelfranco-veneto.tv.it</b> Settore Tecnico Edilizia Privata Municipio al 2° piano <b>Orario di ricevimento: giovedì su appuntamento</b> <b>Per appuntamento:</b> Edilizia Privata tel. 0423 735588 ediliziaprivata@comune.castelfranco-veneto.tv.it	

## È CASTELFRANCO VENETO

Periodico dell'Amministrazione comunale di Castelfranco Veneto

## È EDIZIONI

Edizione di Castelfranco Veneto  
Dicembre 2018  
Registr. Trib. di Treviso n. 137 del 09/03/2010

## DIRETTORE RESPONSABILE

Martina Berno

## EDITORE

Grafi Comunicazione s.n.c. - Grafi Edizioni  
Via Castellana, 109 - 31023 Resana (TV)  
Tel. 0423 480154 - Fax 0423 715390  
grafi@grafi.it - www.grafi.it

## REDAZIONE

Ufficio assessori del Comune di Castelfranco V.  
Responsabile di redazione Andrea Maroso

## REALIZZAZIONE

Raccolta pubblicitaria, grafica e stampa  
a cura di Grafi Comunicazione  
Grafi Edizioni - Tel. 0423 480154

## PERIODICITÀ

Semestrale a distribuzione gratuita

**TIRATURA** 16.000 copie

**FINITO DI STAMPARE** Dicembre 2018

Nessuna parte di questa pubblicazione è riproducibile senza il consenso scritto dell'editore.

Un grazie di cuore da parte dell'Amministrazione comunale e dell'Editore, agli operatori economici che hanno permesso la realizzazione di questo periodico a "costo zero" per il Comune di Castelfranco Veneto.

L'Amministrazione comunale di Castelfranco Veneto, al fine di consentire a tutte le attività di poter essere visibili a rotazione su questo notiziario, invita i titolari a rivolgersi a Grafi Comunicazione, tel. 0423 480154.

Tutti i QRCode presenti su questo periodico sono leggibili da smartphone e tablet. Consultali per avere maggiori informazioni sugli inserzionisti.

**Offerta valida fino al 30/1/2019** su Nuova Ford Focus ST-Line 1.0 EcoBoost 125 CV a € 18.550, solo in caso di acquisto tramite finanziamento Ford Credit (**prezzo senza finanziamento Ford Credit € 20.050**), grazie al contributo del Ford Partner. Prezzo raccomandato da Ford Italia S.p.A. IPT e contribuito per lo smaltimento pneumatici esclusi. **Nuova Ford Focus: consumi da 3,5 a 5,9 litri/100km (ciclo misto); emissioni CO2 da 91 a 138 g/km.** Esempio di finanziamento Idea Ford: Nuova Ford Focus ST-Line 1.0 EcoBoost 125 CV comprensiva di Garanzia convenzionale Ford Protect 7 Anni/105.000 km e di 2 tagliandi di manutenzione ordinaria da effettuare entro 3 anni dalla data di immatricolazione del veicolo a € 19.250. Anticipo € 5.400, 36 quote da € 159,31 escluse spese incasso rata € 4, più quota finale denominata VFG pari a € 12.568,50. Importo totale del credito di € 16.112,36 comprensivo dei seguenti servizi facoltativi: Assicurazione "Guida Protetta", Assicurazione sul Credito "4LIFE" differenziata per singole categorie di clienti come da disposizioni IVASS e Assicurazione Incendio & Furto ed Eventi speciali (calcolata in base alle tariffe in vigore nelle province di Roma e Milano e fatte salve limitazioni legate a eventuali fattori di rischio assicurativo). Totale da rimborsare € 18.487,94. Spese gestione pratica € 300. Imposta di bollo in misura di legge all'interno della prima quota mensile. Costo totale € 23.887,94. **TAN 4,95%, TAEG 6,29%. Salvo approvazione FCE Bank plc.** Condizioni e termini su [www.fordcredit.it](http://www.fordcredit.it). Le immagini presentate sono a titolo puramente illustrativo e possono contenere accessori a pagamento. Messaggio pubblicitario con finalità promozionale.

# Nuova Ford Focus



Se hai lo sport nel sangue.  
Questa è la tua Focus. ST-Line.

Oggi puoi sceglierla con **Idea Ford +Facile** e metterti alla guida senza pensieri.

- Garanzia Ford Protect 7 anni/105.000 km
- 3 anni di assicurazione incendio e furto
- 2 tagliandi di manutenzione ordinaria

**€ 159** al mese Anticipo € 5.400  
TAN 4,95% TAEG 6,29%



[ford.it](http://ford.it)

**MAR-AUTO**  
MAR-AUTO SPA Via Dei Faggi, 20 - Castelfranco V.to (TV)  
Tel. 0423 723454 - [www.fordmar-auto.it](http://www.fordmar-auto.it)  
FILIALE Via Pontin, 11 - Montebelluna (TV) - Tel. 0423 601597

FORD PARTNER PER CASTELFRANCO,  
CITTADELLA E MONTEBELLUNA



# NUOVO SUV PEUGEOT 3008

MAI UN SUV SI È SPINTO COSÌ LONTANO



PEUGEOT RACCOMANDA TOTAL Valori massimi: consumi ciclo combinato l/100 km 6,0; emissioni CO<sub>2</sub> g/km 136.

MOTION & EMOTION

**MAR-AUTO**  
MAR-AUTO SRL Via Dei Faggi, 20 - Castelfranco V.to (TV)  
Tel. 0423 720220 - [www.concessionario.peugeot.it/marauto](http://www.concessionario.peugeot.it/marauto)  
FILIALE Via Pontin, 11 - Montebelluna (TV) - Tel. 0423 601597

CONCESSIONARIA PEUGEOT  
ASSISTENZA, RICAMBI, CENTRO REVISIONI



# UNO DEI DUE HA APPENA PRESO APPUNTAMENTO ANCHE CON NOI.

424\_18



Da oggi, grazie al nuovo **BMW Service Check-in**, potete prenotare online la manutenzione della vostra BMW, scegliere il vostro Consulente Service di fiducia, prenotare la Courtesy Car e organizzare il Pick-Up and Delivery. A qualunque ora del giorno e della notte.

**BMW Service: gli unici orari che abbiamo sono i vostri.**

Scoprite di più su [bmw.it/servicecheck-in](http://bmw.it/servicecheck-in)

## BMW Service

### **Ceccato Motors Castelfranco**

**Centro BMW Service**

Via Circonvallazione Est, 6

Castelfranco Veneto (TV)

Tel. 0423 422500

[www.castelfranco-service.bmw.it](http://www.castelfranco-service.bmw.it)