PROTEZIONE CIVILE
Presidenza del Consiglio dei Ministri
Dipartimento della Protezione Civile

REGIONE VENETO

CONFERENZA DELLE REGIONI E DELLE PROVINCE AUTONOME

Attuazione dell'articolo 11 dalla legge 24 giugno 2009, n.77

MICROZONAZIONE SISMICA

Carta geologico - tecnica

scala 1:10.000

Regione Veneto

Comune di Castelfranco Veneto

Regione	Soggetto realizzatore	Data
	ORDINE DEI GEOLOGI Dr. Geol. LIVIO SARTOR N° 235 REGIONE DEL VENETO	Marzo 2017

Legenda

Terreni di copertura

- GMfg — Ghiaie in matrice prevalentemente sabbiosa e ghiaie a volte cementate in profondità di origine fluviale e/o fluvioglaciale
- CLpd — Depositi di piana pedemontana prevalentemente argilloso-limosi superficiali con livelli ghiaiosi e/o sabbiosi, poggianti sulle alluvioni ghiaiose fluviali e/o fluvioglaciali
- SMpd — Depositi di piana pedemontana prevalentemente sabbioso-limosi con livelli ghiaiosi e/o argillosi, poggianti sulle alluvioni ghiaiose fluviali e/o fluvioglaciali
- Rizz — Depositi di riporto antropico di varia natura (vegetale, rifiuti, ghiaioso, limoso, ecc.)

Forme di superficie e sepolte

- Orlo di scarpata morfologica (10-20 m)
- Orlo di scarpata morfologica (>20m)

Elementi tettonico strutturali

- Faglia inversa potenzialmente attiva, incerta

Elementi geologici e idrogeologici

- Profondità (m) sondaggio o pozzo che non ha raggiunto il substrato rigido
- Profondità (m) della falda in aree con sabbie e/o ghiaie

Altri elementi

- Confine comunale
- Traccia della sezione geologica rappresentativa del modello del sottosuolo
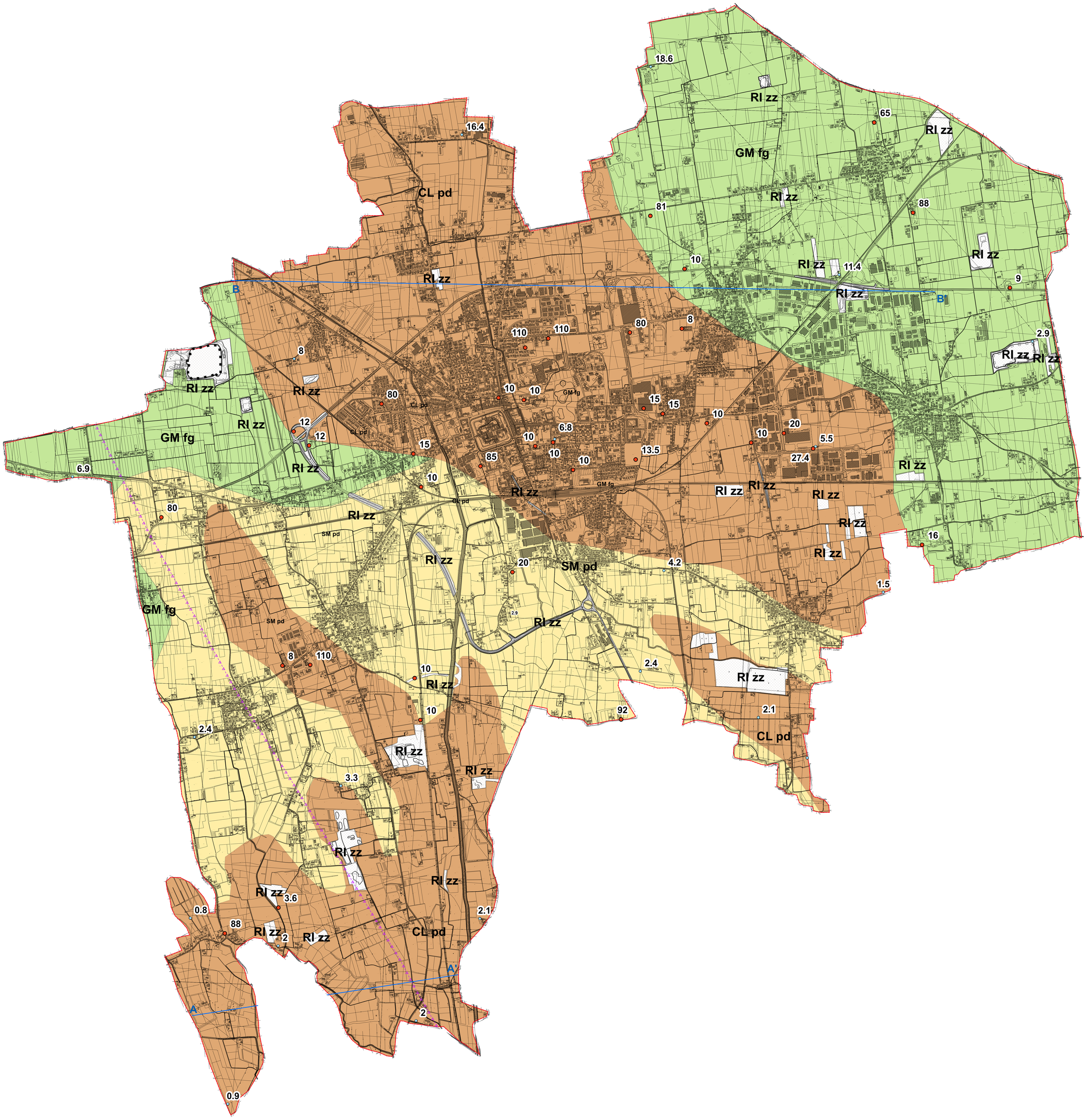
0 137.5 275 550 Metri