

PIANO COMUNALE DELLE ACQUE
 (ai sensi dell'Art. 30 - Statuto Urbanistico della N.T.A. Venezia al PTSC - Regione del Veneto approvato con Dgr n. 427 del 10 aprile 2013)



G.03.01
Carta degli interventi di piano
Bacino: Muson Vecchio - Muson dei Sassi - Marzenego

DATA	CODICE ELABORATO	PROGETTO ED ELABORAZIONE DEL PIANO			
Marzo 2018	NE1001-G.03.01	Progettata			
SCALA	1:5000	Prof. Ing. Vincenzo Bixio			
COMITENTE	Comune di Castel Franco Veneto	dot. Ing. Anna Chiara Bixio			
Sindaco	Stefano Marcon				
Dirigente Settore Tecnico	Arch. Luca Pozzobon				
Gruppo di lavoro		dot. Ing. Davide Ballin dot. Ing. Marco Rossi Denza dot. Ing. Corrado Vazzoler			
REV. N°	DATA	MOTIVO DELLA REVISIONE	REDATTO	VERIFICATO	APPROVATO
00	Giù 2017	Emissione	NE	CV	DT
01	Mar 2018	Rev. Oss. CoB Piave	NE	CV	ACB

E' consentita la riproduzione di testi, figure, tabelle e tavole del Piano delle Acque comunale previa autorizzazione del Comune di Castel Franco Veneto, stando ai termini della pubblicazione.

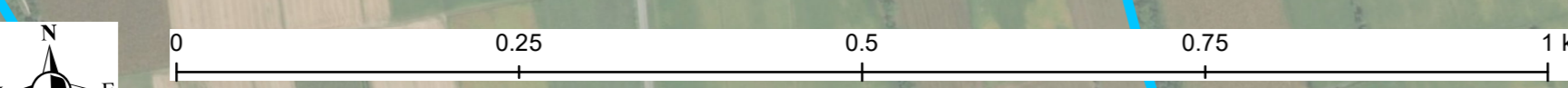

LEGENDA

Confine comunale
 - Confine comunale (red dashed line)

Bacini
 - 1°liv. : Muson dei Sassi - 2°liv. : Muson dei Sassi
 - 1°liv. : Muson dei Sassi - 2°liv. : Avenale
 - 1°liv. : Muson Vecchio - 2°liv. : Fosso Acqua Lunga
 - 1°liv. : Muson Vecchio - 2°liv. : Ruslega dx Muson
 - 1°liv. : Marzenego - 2°liv. : Musonello
 - 1°liv. : Marzenego - 2°liv. : Acqualonga

Confine sottobacini
 - Confine sottobacini (red solid line)

Rete principale
 - Rete principale (blue line)

Rete minore areale
 - Rete minore areale (green line)

Rete minore rilevata
 - Rete minore rilevata (yellow line)

Stato di manutenzione
 - Pulizia non necessaria (yellow dashed line)
 - Pulizia auspicabile (yellow solid line)
 - Pulizia necessaria (red solid line)
 - Non classificato (grey dashed line)

Capofossi
 - Capofossi (red dashed line)

Fognatura
 - Tipo
 - Bianca (yellow dashed line)
 - Mista (red dashed line)
 - Nera intercomunale - A.T.S. (orange dashed line)

Interventi di piano
 - Direzione di flusso rilevata (blue arrow)
 - Direzione di flusso ipotizzata (grey arrow)

Depuratori
 - Depuratori (green square)

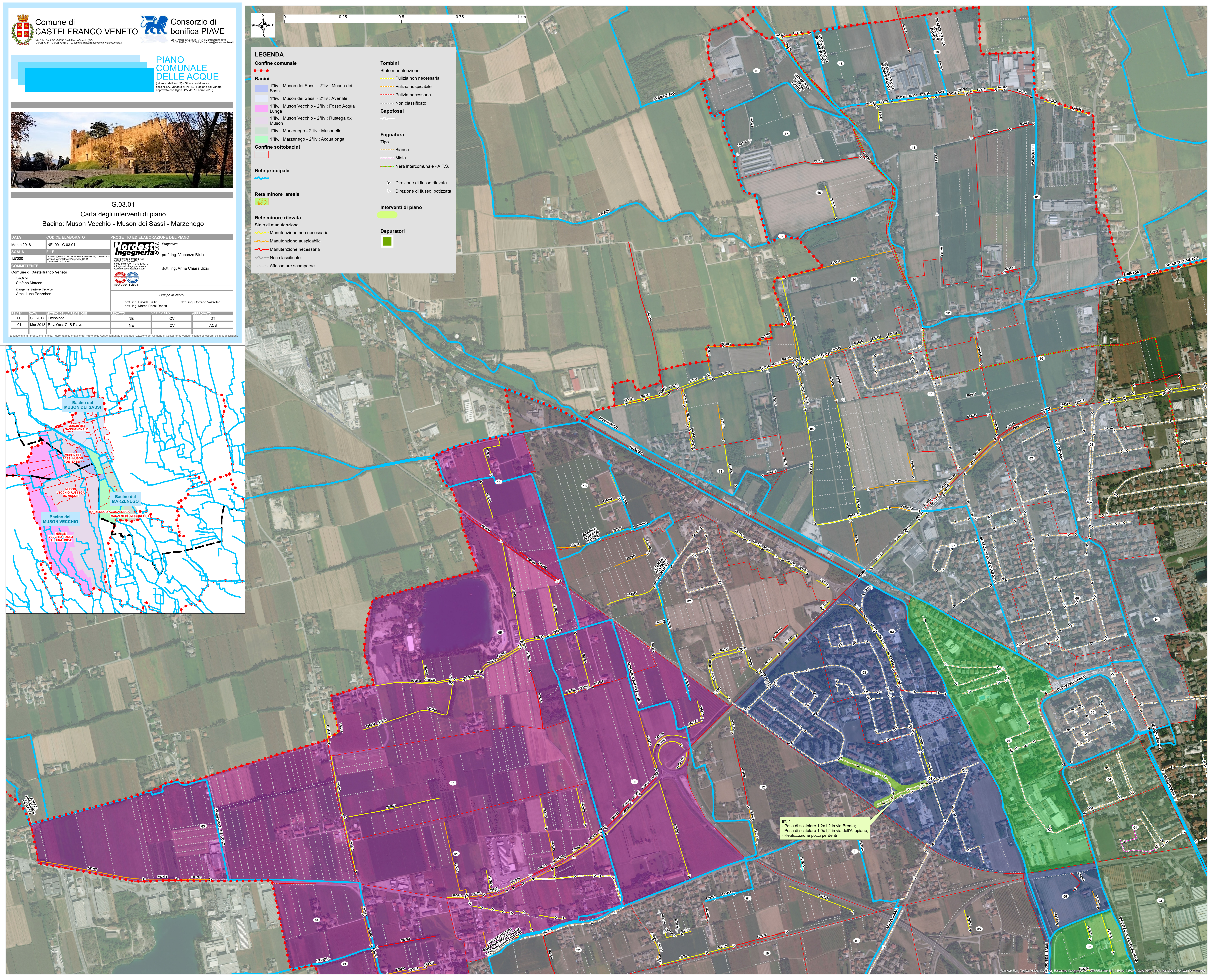
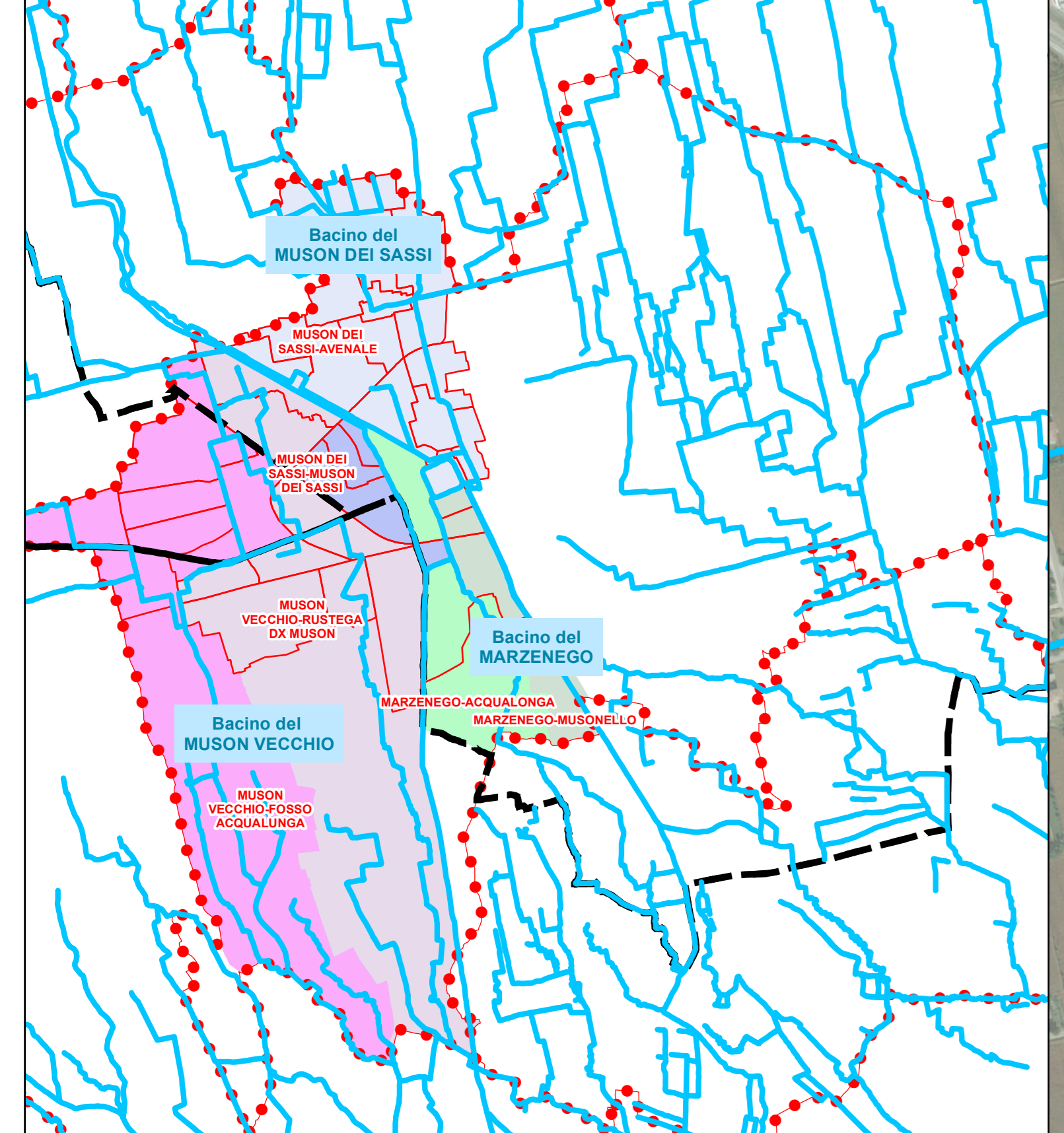

Int. 1
 - Posa di scotolare 1,2x1,2 in via Brenta;
 - Posa di scotolare 1,0x1,2 in via dell'Attopiano;
 - Realizzazione pozzi perdenti